



SEDE LEGALE: VIA VALVERDE, 42 – 37122 VERONA

ATTO AZIENDALE DI ORGANIZZAZIONE E DI FUNZIONAMENTO



Agg.: 01/04/2025

legenda: F.F. = inc facente funzioni
sc = inc. a scavalco
pr = inc. provvisorio
t.det. = inc. tempo

determ.

DELIBERAZIONE DEL DIRETTORE GENERALE

N. 898 del 05/11/2020

Aggiornamento Delibere:

860 del 30/08/2022

508 del 24/05/2023

798 del 23ago2023

242 del 29/feb/2024

661 del 26/06/2024



DIREZIONE GENERALE

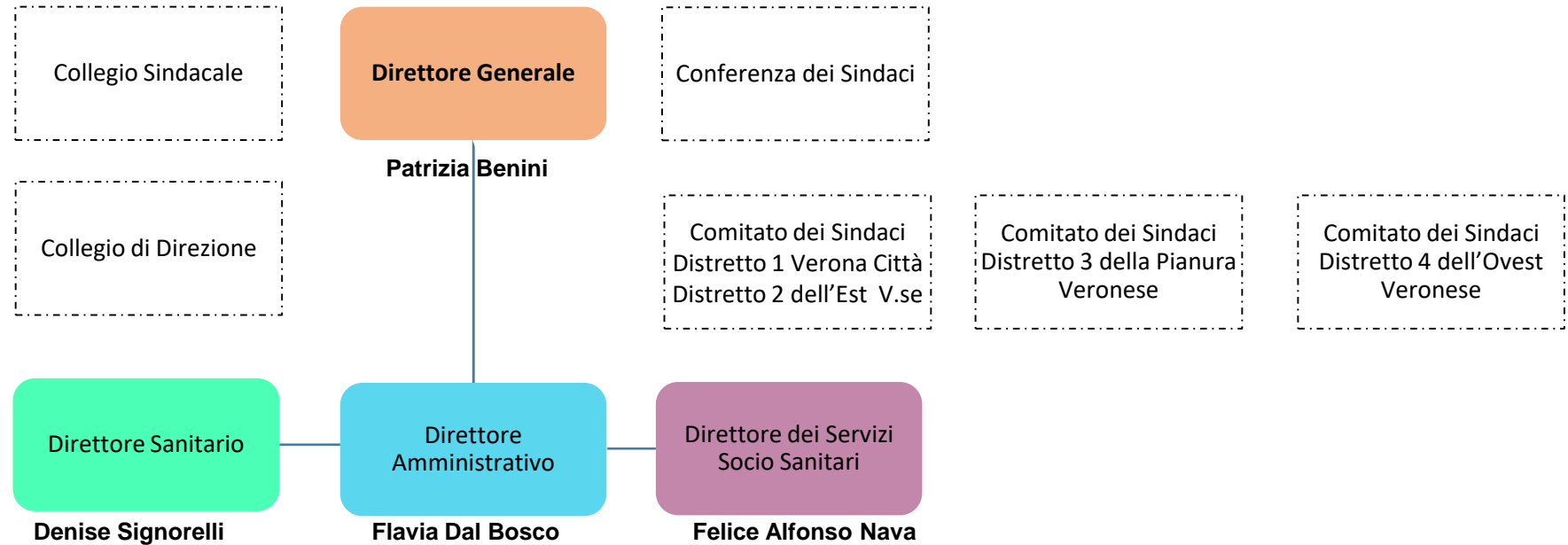

ORGANI DI STAFF DIRETTORE GENERALE

Direttore Generale

UOS Servizio di
Prevenzione e
Protezione

Zancarli Stefano

Ufficio Innovazione
e Sviluppo
Organizzativo

Lazzarotto Francesca

Ufficio Medico
Competente

D1/D2 Fiorio Silvia
D3/D4 Ciresola Daniele

UOC Controllo di
Gestione

Moretto Antonio.

UOS Formazione

Rossini Monica

Ufficio Legale

Azzini Alessandro

UOS Trasparenza e
Anticorruzione e
Servizi Ispettivi

Lazzarotto Francesca -
pr

UOS URP
Comunicazione e
Marketing

UOC Internal
Auditing

Francesca
Lazzarotto - F.F.

Ufficio Qualità e
Accreditamento

AREA TECNICO AMMINISTRATIVA

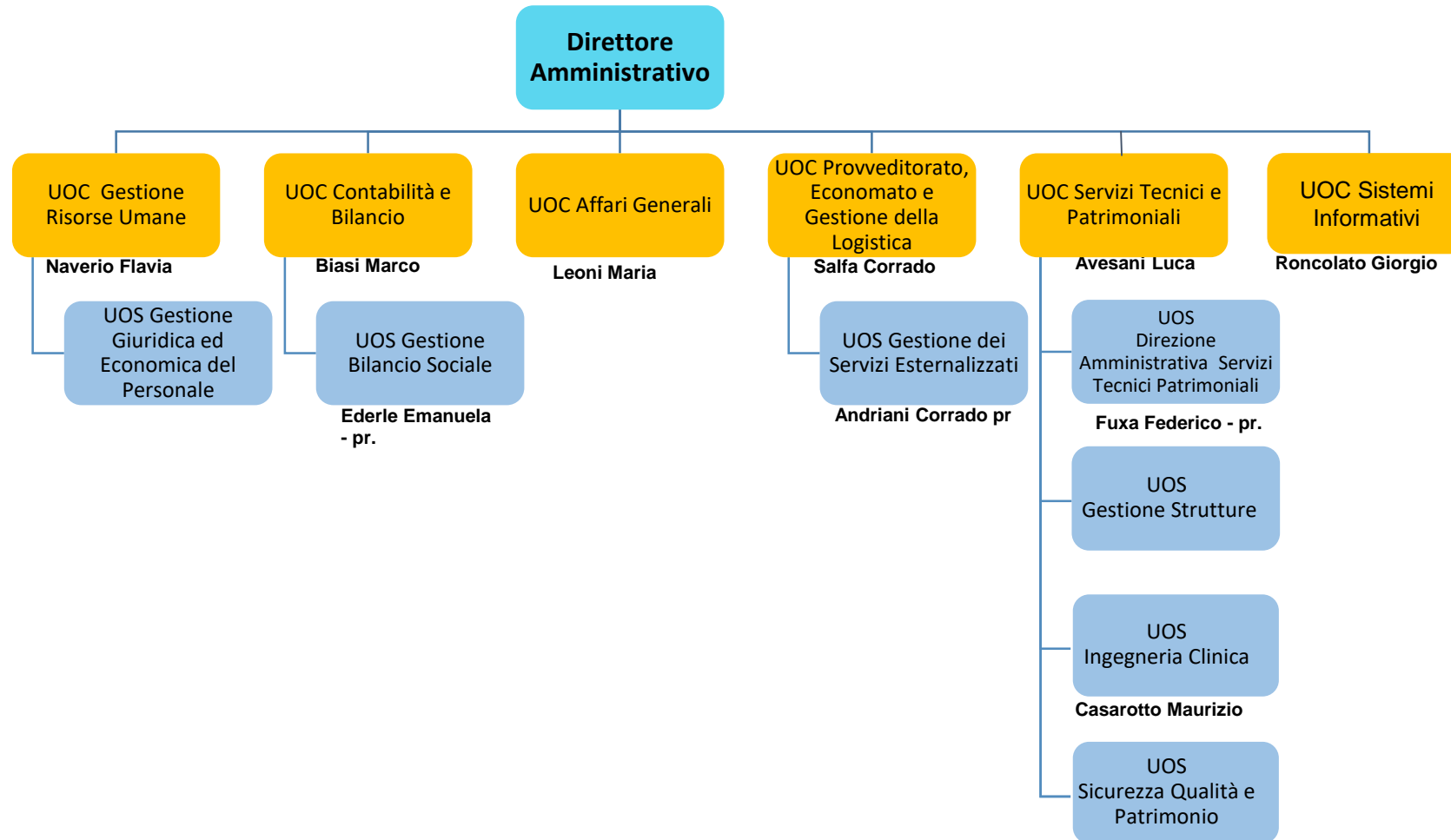

DIPARTIMENTO AMMINISTRATIVO *FUNZIONALE*

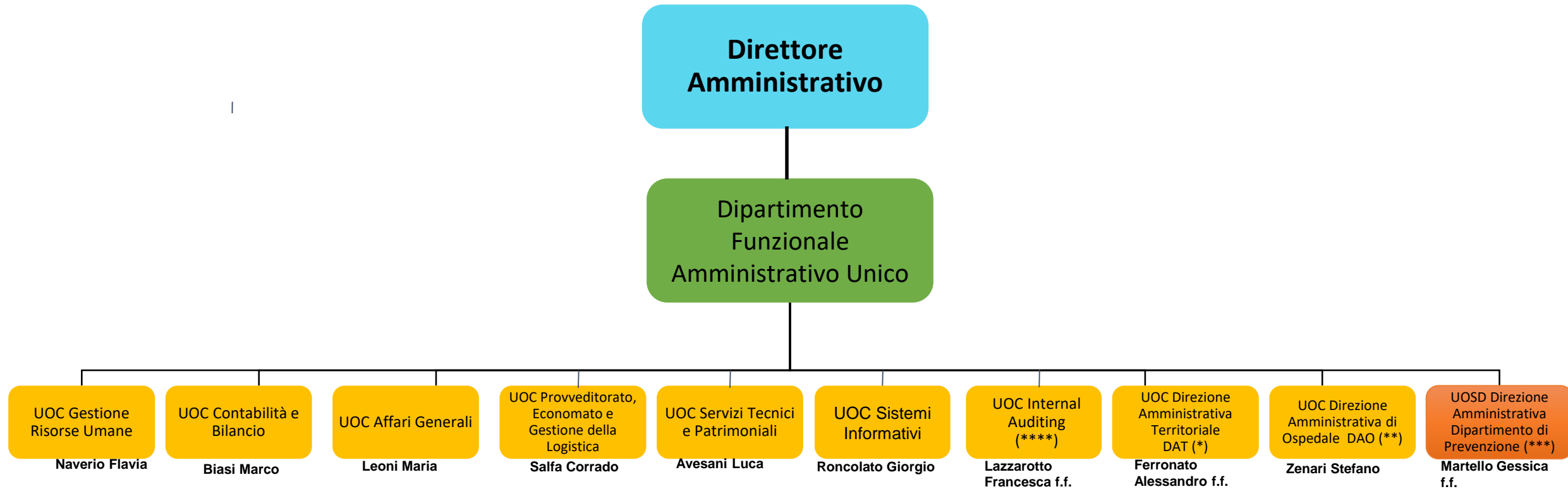

- (*) Con afferenza al Direttore della Funzione Territoriale
- (**) Con afferenza al Direttore della Funzione Ospedaliera
- (***) Con afferenza al Direttore del Dipartimento di Prevenzione
- (****) Con afferenza al Direttore Generale



STAFF DIREZIONE SANITARIA

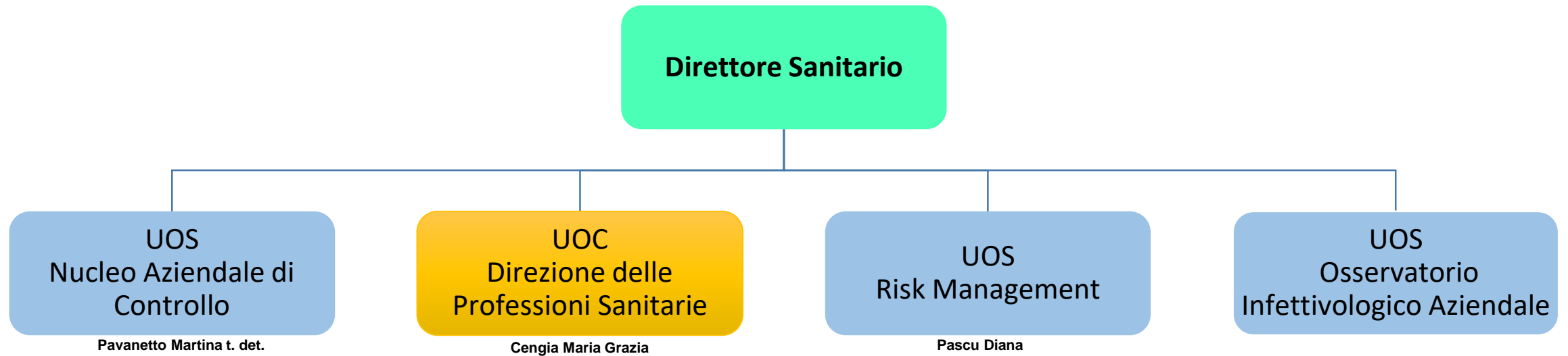

DIREZIONE DELLA FUNZIONE OSPEDALIERA

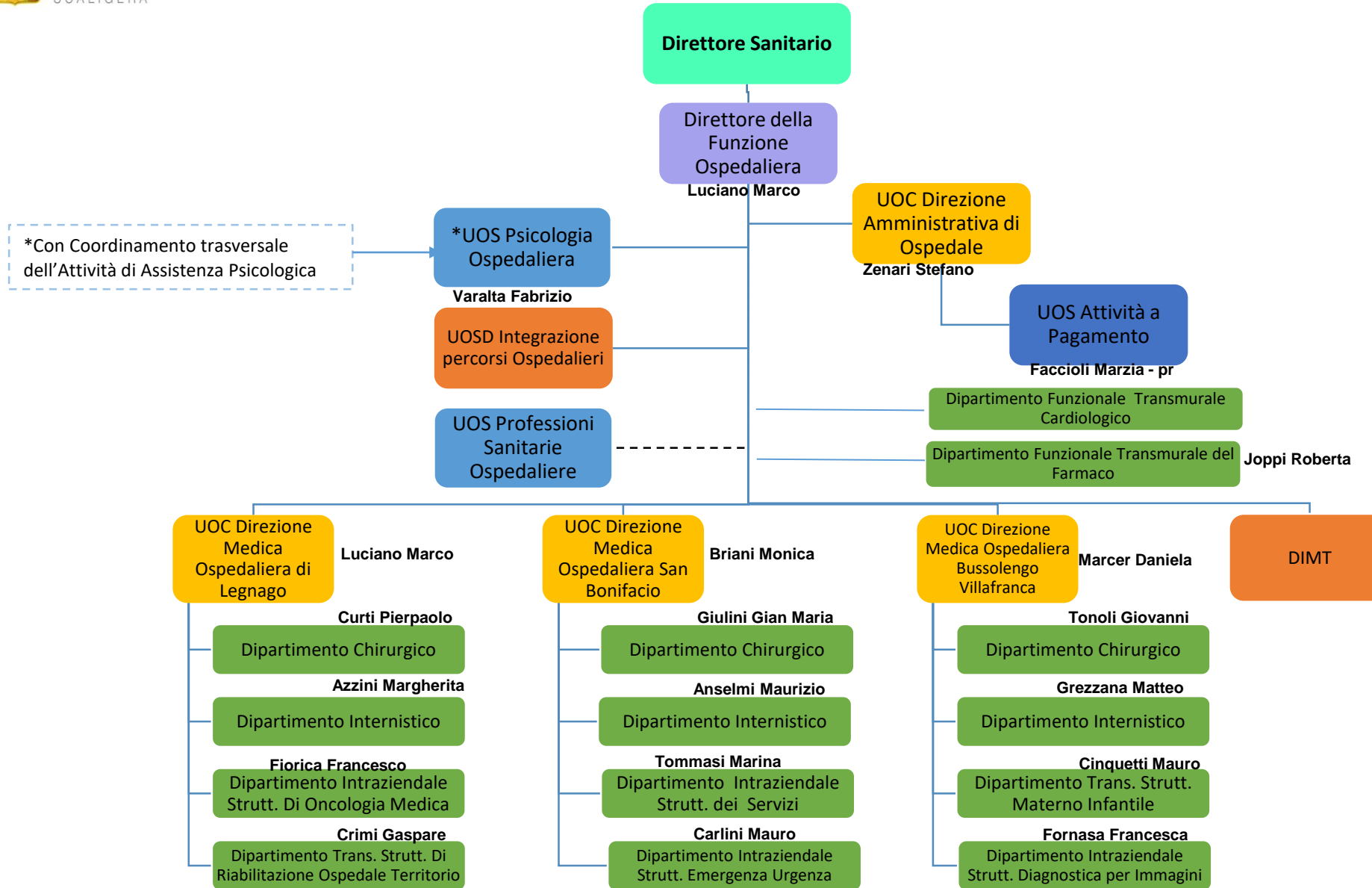

PRESIDIO OSPEDALIERO DI SAN BONIFACIO

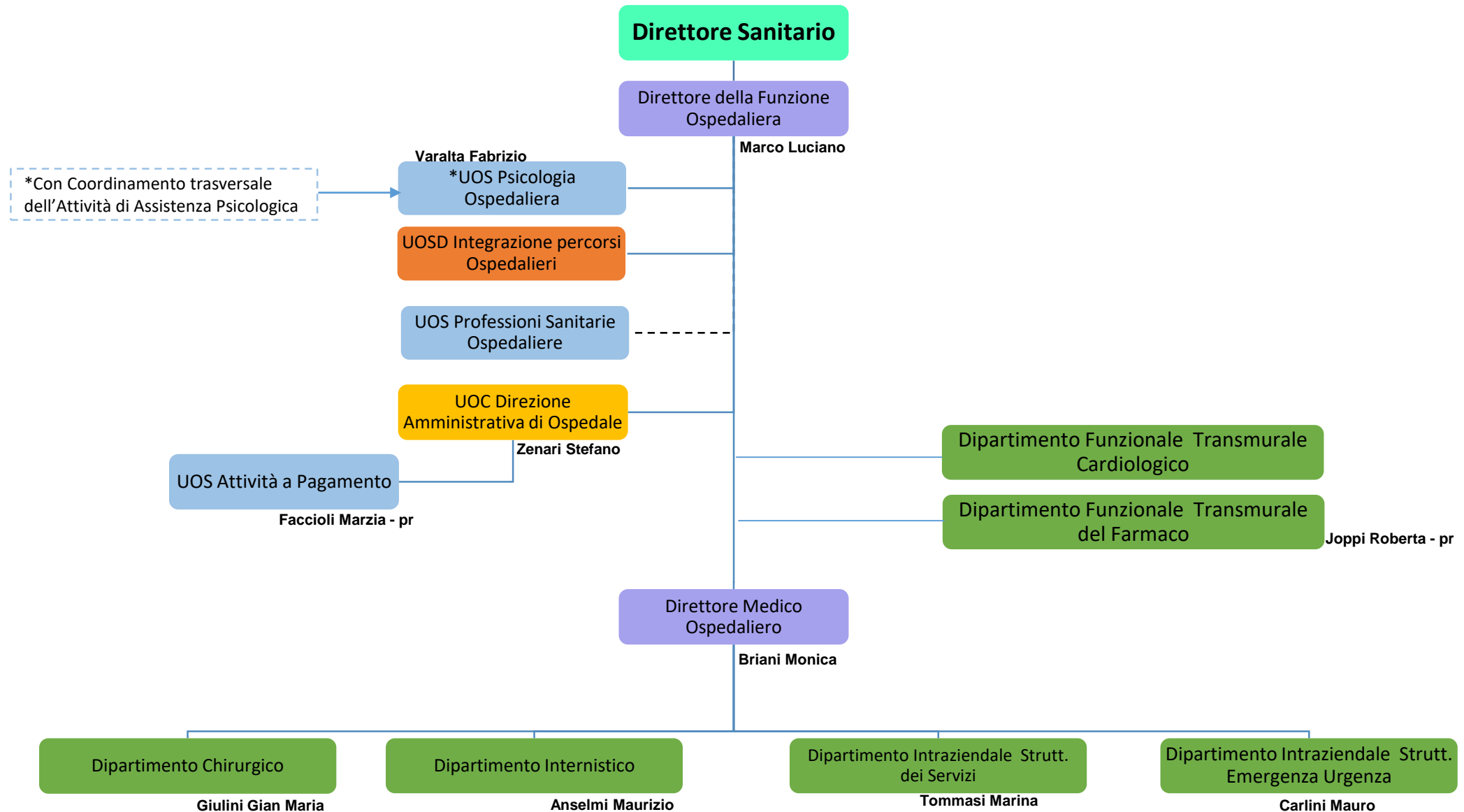

PRESIDIO OSPEDALIERO SAN BONIFACIO DIPARTIMENTO CHIRURGICO*

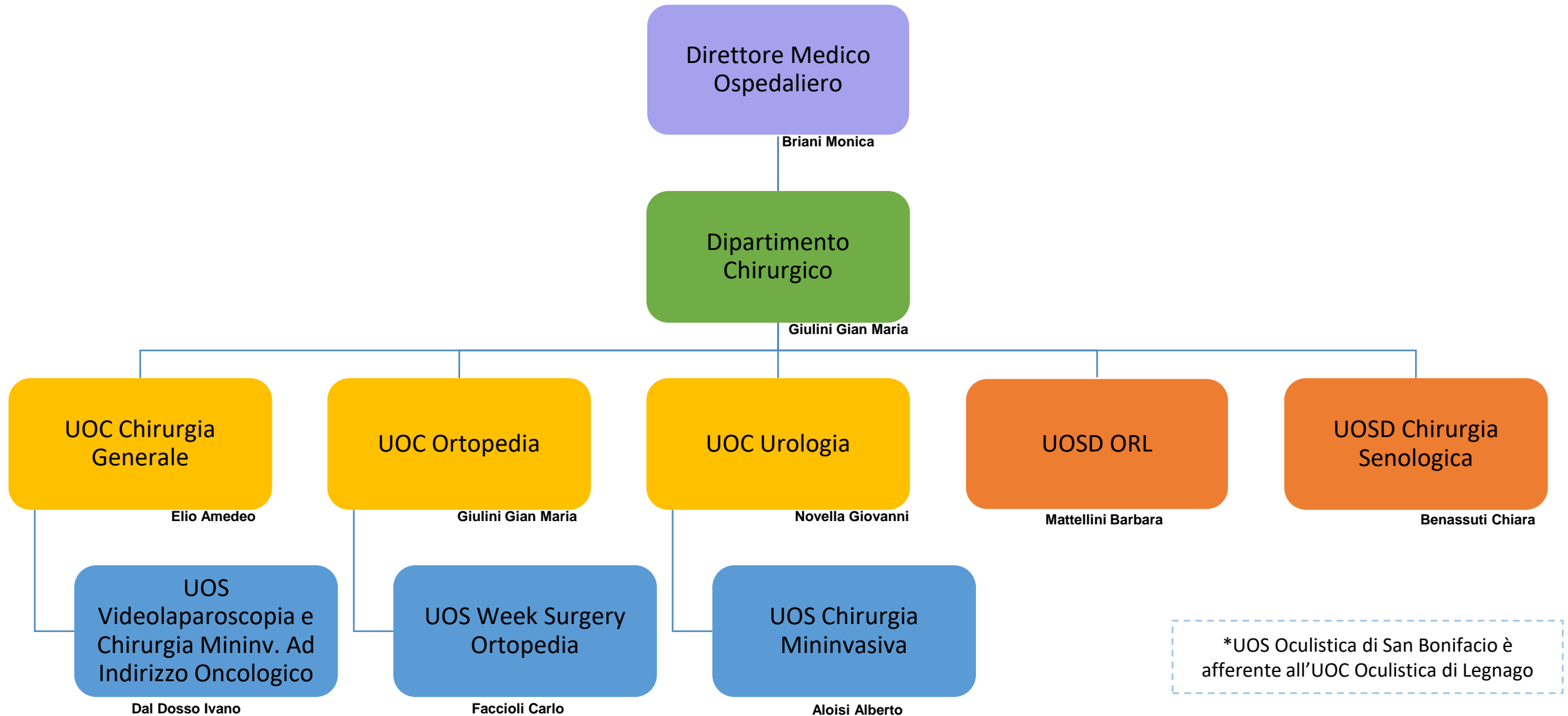

PRESIDIO OSPEDALIERO SAN BONIFACIO DIPARTIMENTO INTERNISTICO

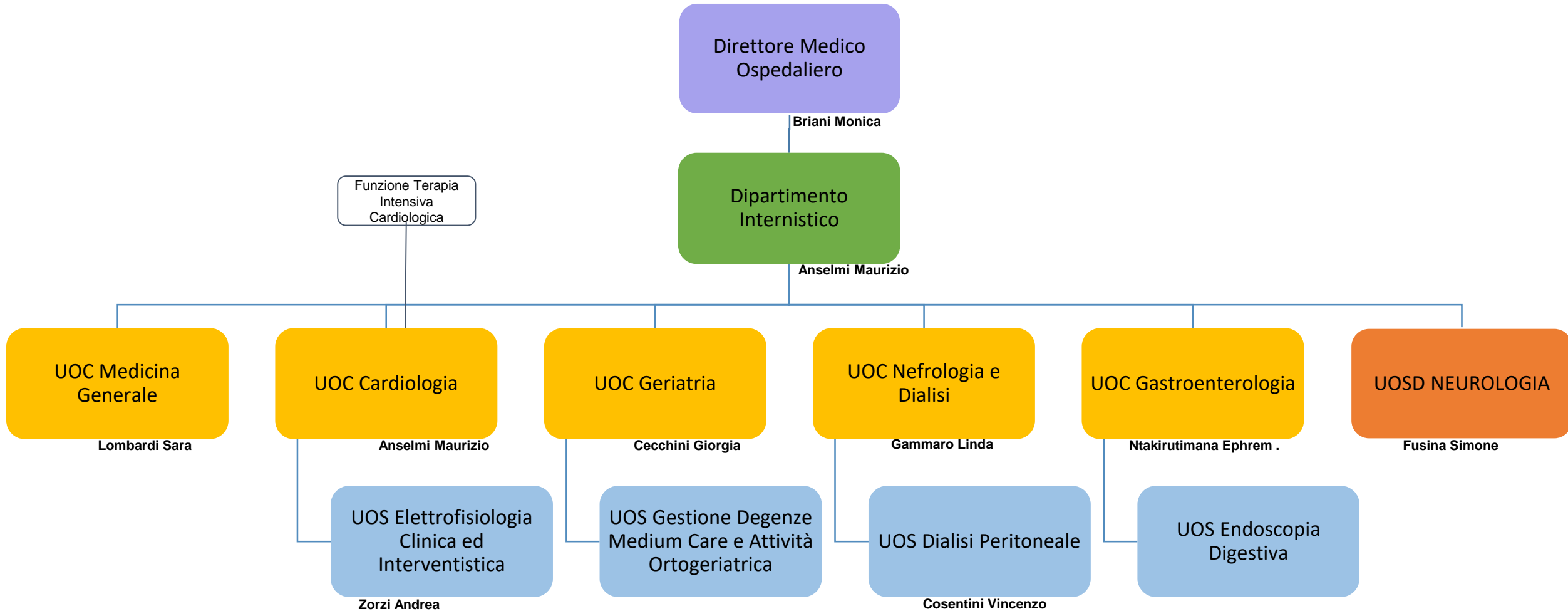

DIPARTIMENTO INTRAZIENDALE STRUTTURALE DEI SERVIZI

Direttore Medico
 Ospedaliero
 San Bonifacio

Briani Monica

Dipartimento
 dei Servizi

Tommasi Marina -
 pr

UOC
 Anatomia
 Patologia
 San Bonifacio

Remo Andrea f.f.

UOSD
 Anatomia
 Patologica
 Legnago

Bortuzzo Germana

UOSD
 Microbiologia
 Legnago

Motta Cesare

UOC
 Laboratorio
 Analisi
 Legnago

Bassi Antonella

UOSD
 Laboratorio
 Analisi
 San Bonifacio

Trevisan M. Teresa

UOSD
 Laboratorio
 Analisi
 Bussolengo

Visconti M. Pompilia

UOC
 Medicina
 Trasmfusionale
 Villafranca

Gaiga Giampaolo

UOC
 Farmacia
 Legnago

Tommasi Marina

UOSD
 Farmacia
 San Bonifacio

Grisi Giovanna

UOC
 Farmacia
 Villafranca

Bertasi Valentino

UOS
 Anatomia
 Patologica
 Villafranca
 Remo Andrea

UOS
 Laboratorio
 Analisi
 Villafranca

UOS
 Trasmfusionale
 Legnago
 Sbarai Alessandra

Servizio
 Immunotrasfusionale
 San Bonifacio

UOS
 Galenica Clinica
 Muraro Silvia

UOS
 Gestione
 Dispositivi
 Medici
 Marchesini Monica

DIPARTIMENTO INTRAZIENDALE STRUTTURALE EMERGENZA URGENZA*

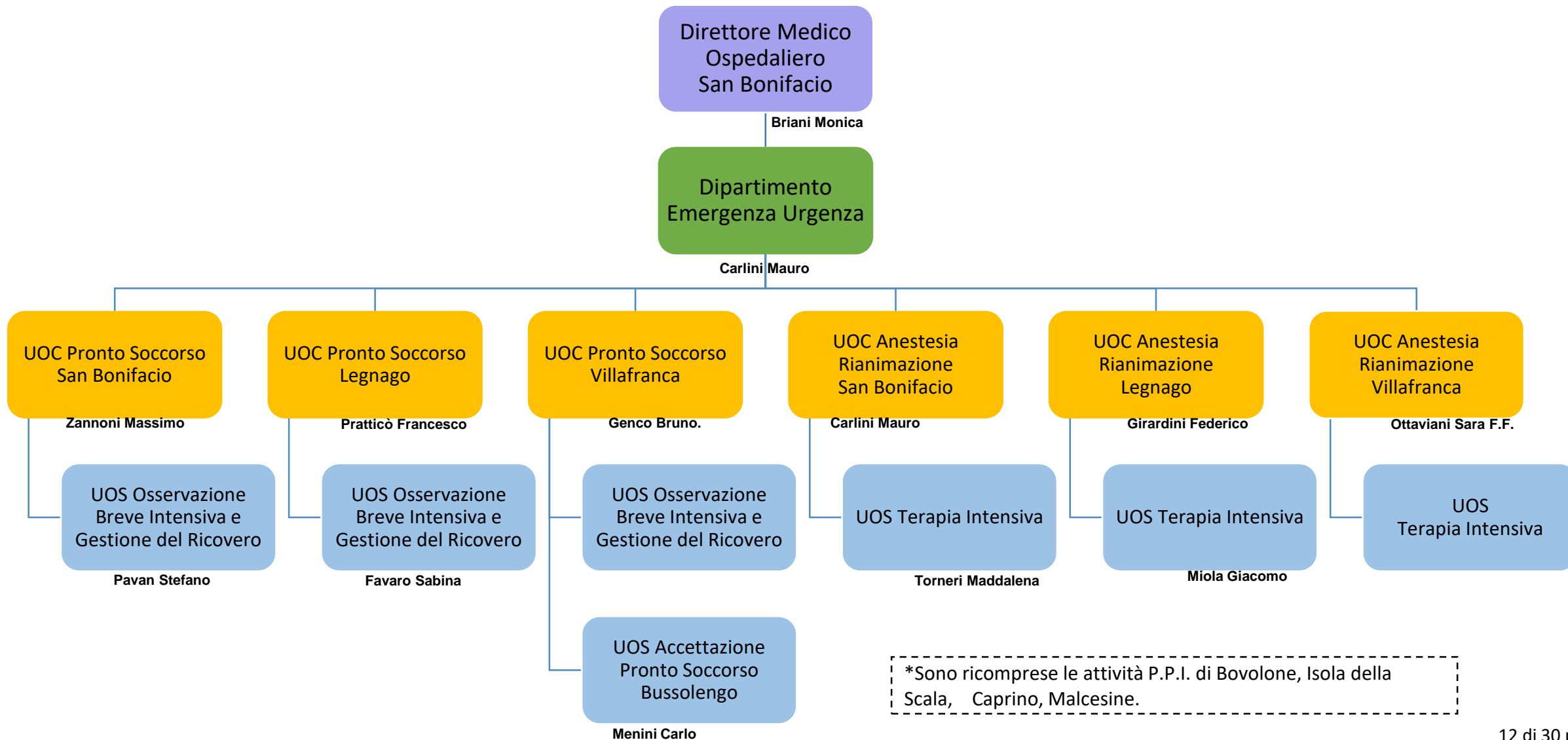

*Sono ricomprese le attività P.P.I. di Bovolone, Isola della Scala, Caprino, Malcesine.

PRESIDIO OSPEDALIERO DI LEGNAGO

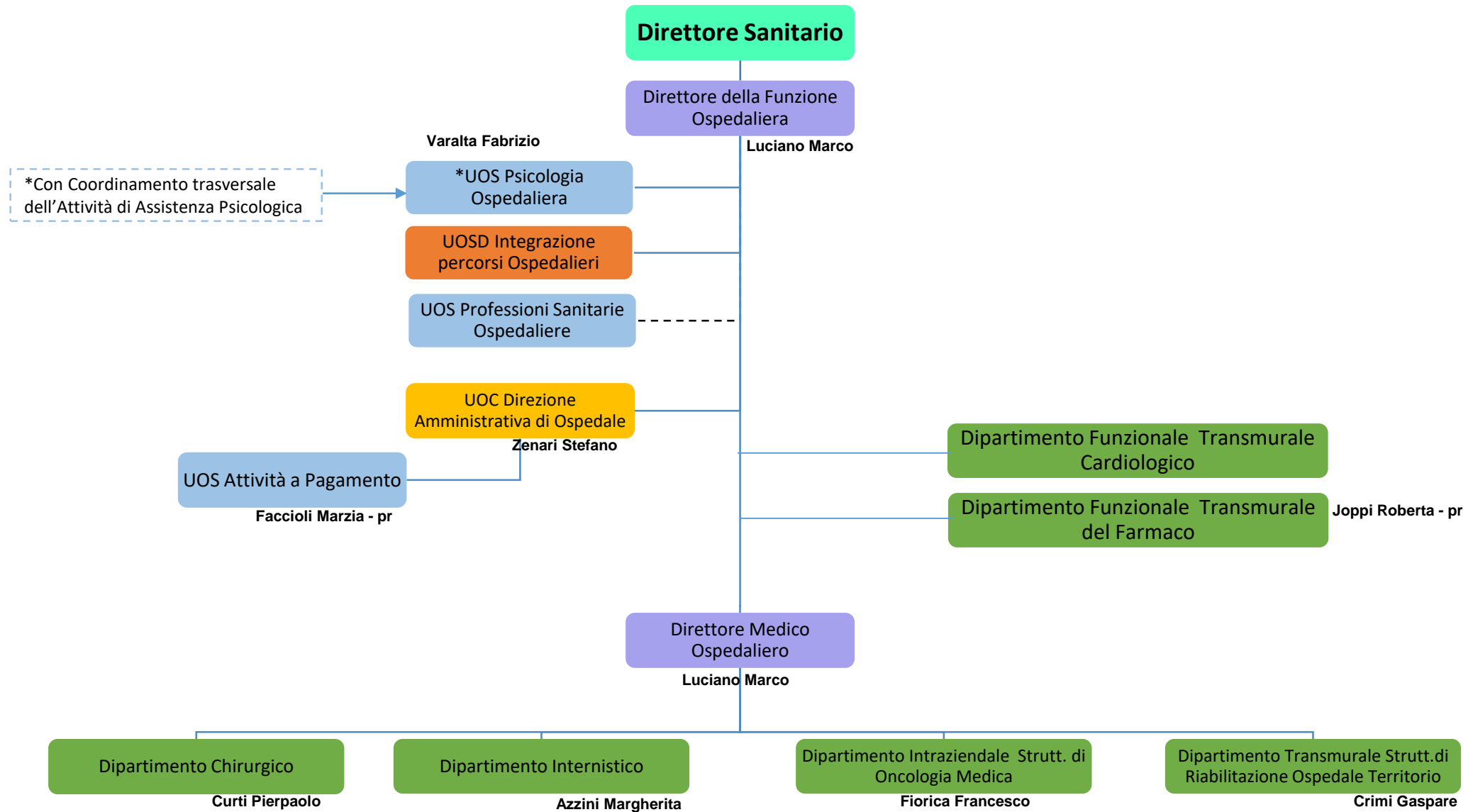

PRESIDIO OSPEDALIERO LEGNAGO DIPARTIMENTO CHIRURGICO

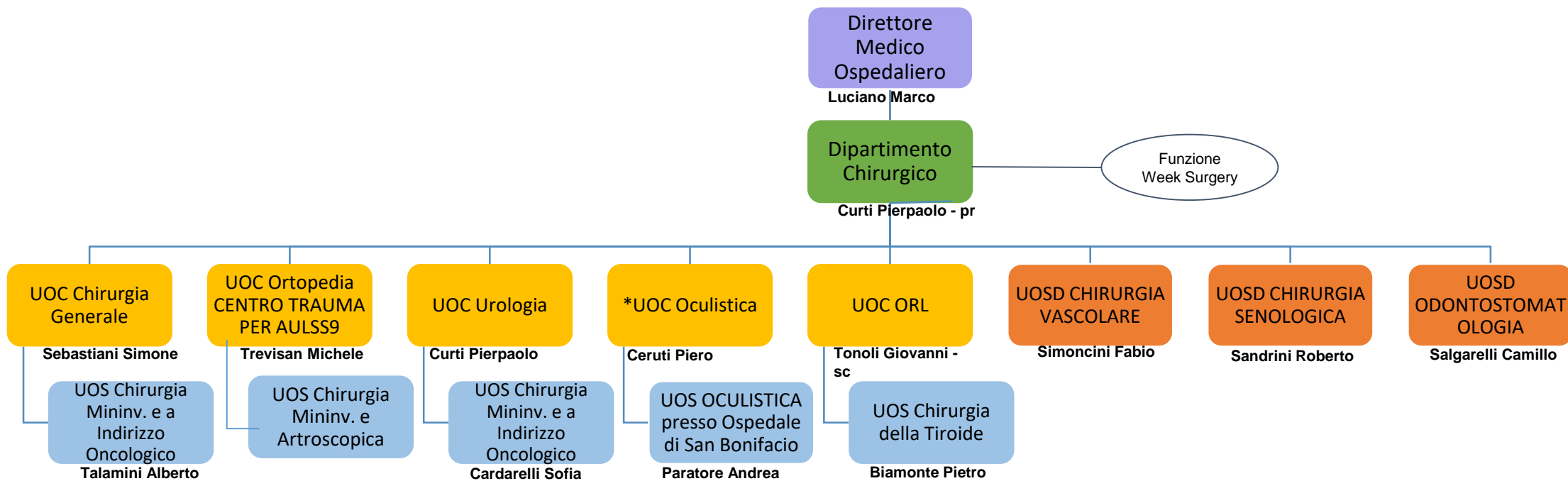

PRESIDIO OSPEDALIERO LEGNAGO DIPARTIMENTO INTERNISTICO

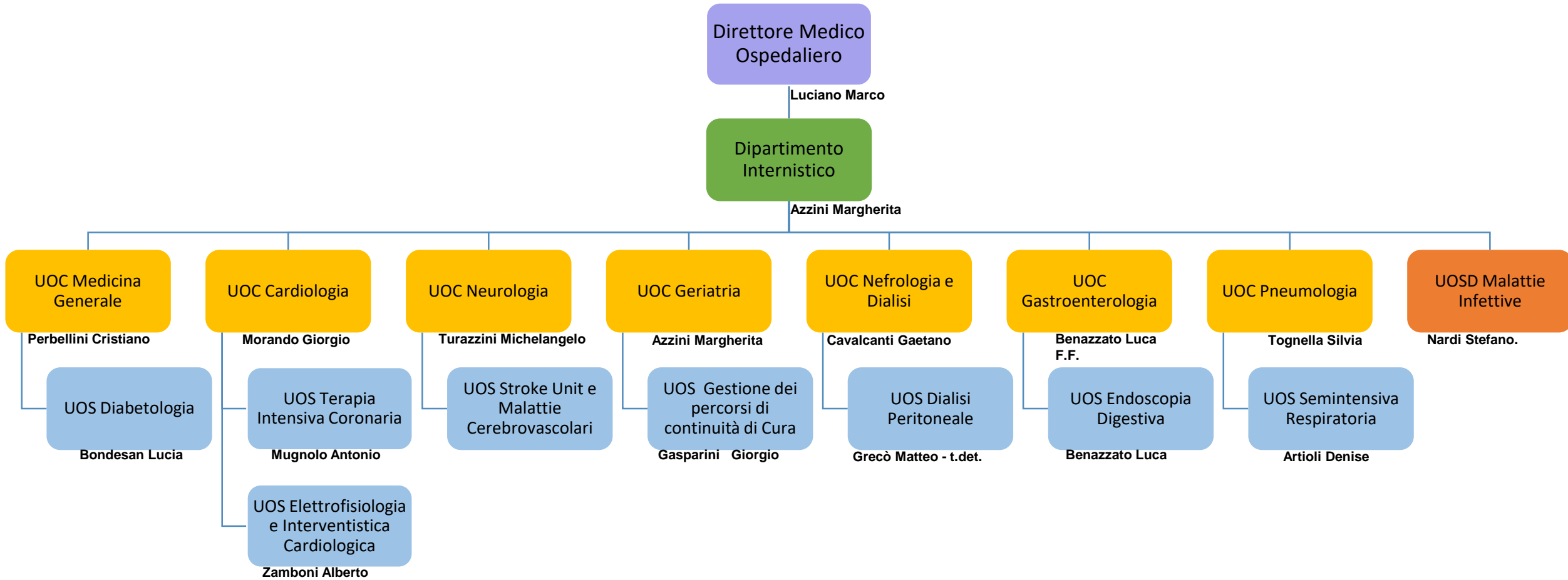

DIPARTIMENTO INTRAZIENDALE STRUTTURALE DI ONCOLOGIA CLINICA

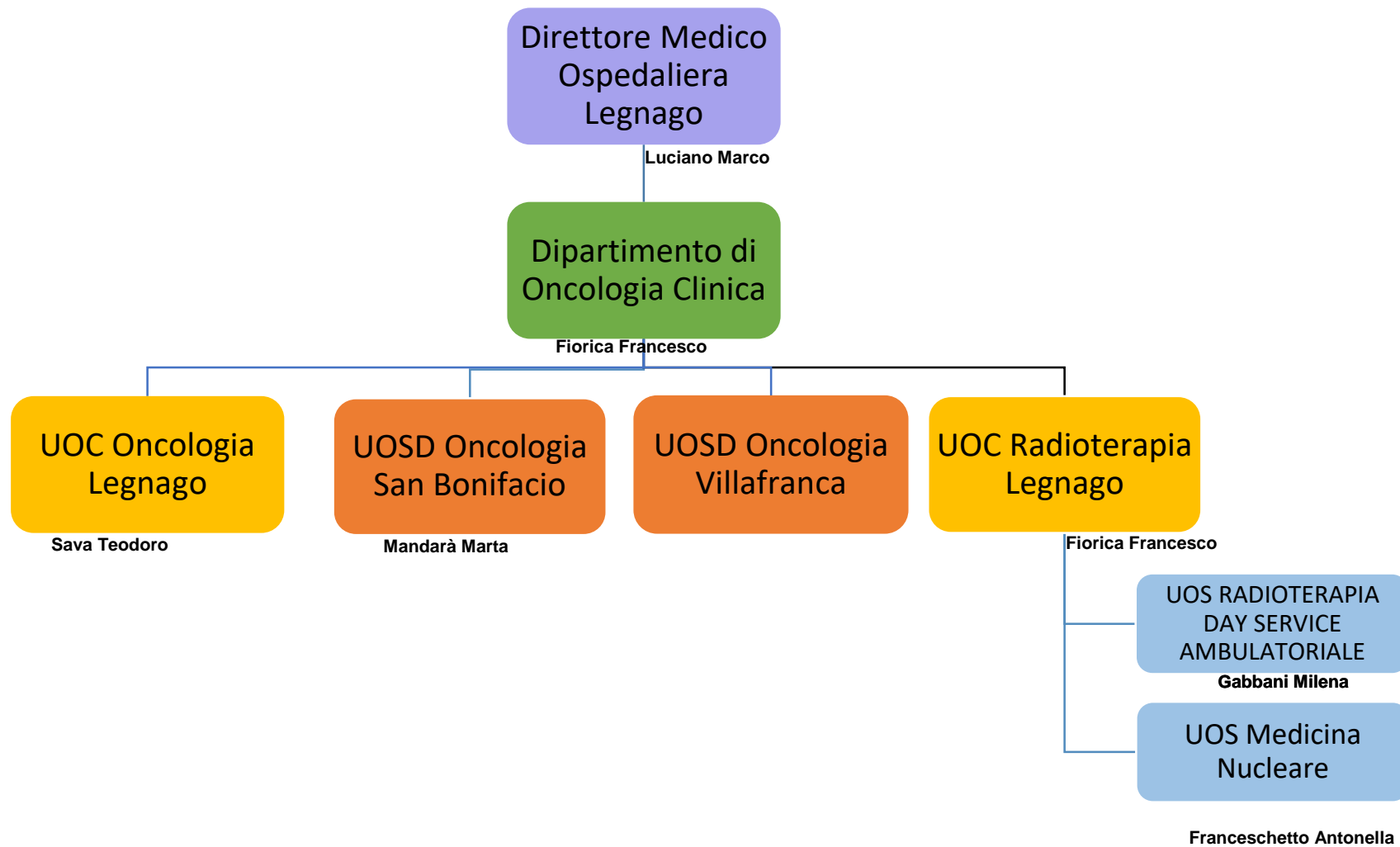

DIPARTIMENTO TRANSMURALE STRUTTURALE DI RIABILITAZIONE OSPEDALE TERRITORIO*

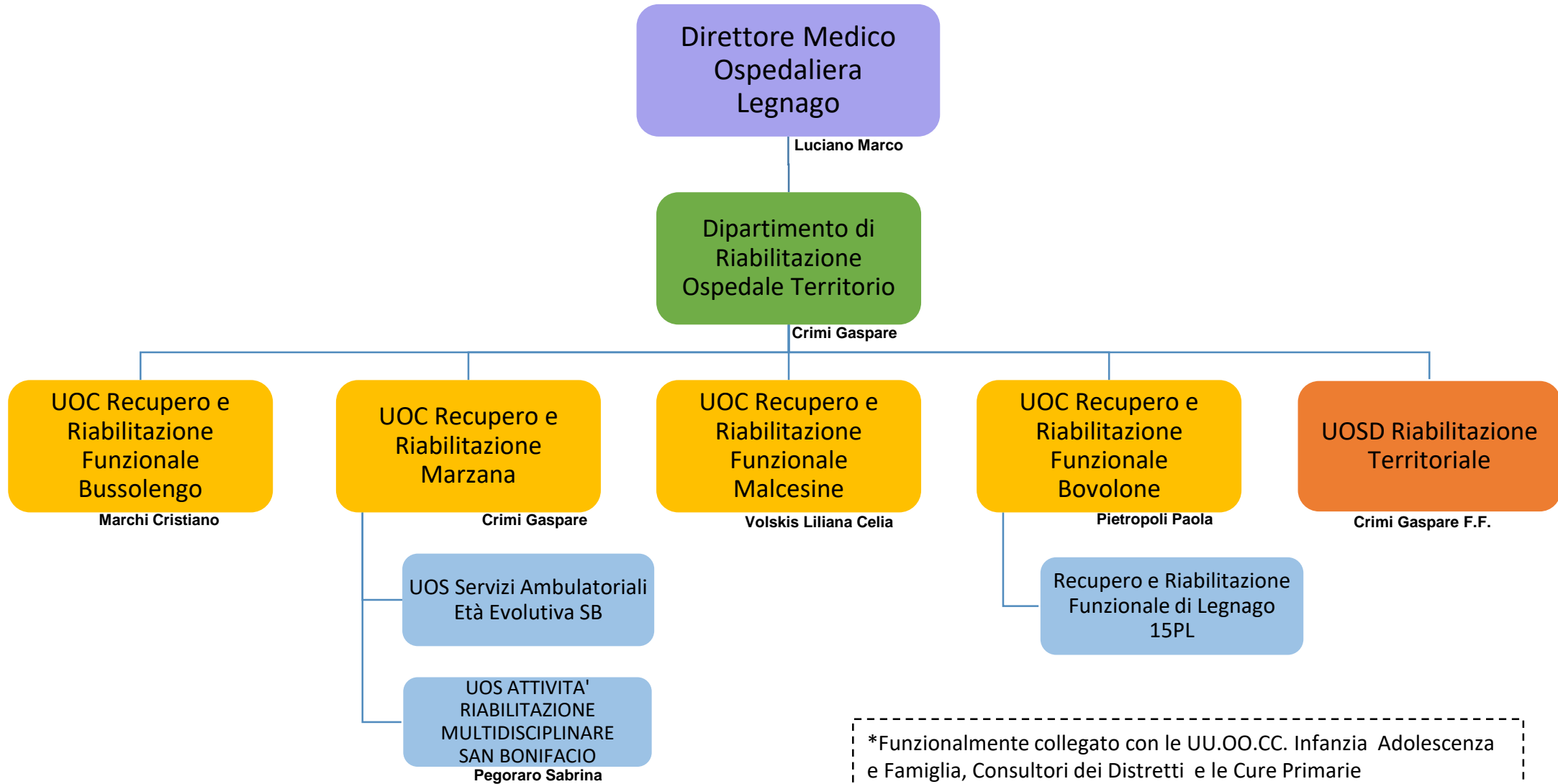

*Funzionalmente collegato con le UU.OO.CC. Infanzia Adolescenza e Famiglia, Consultori dei Distretti e le Cure Primarie

PRESIDIO OSPEDALIERO DI VILLAFRANCA

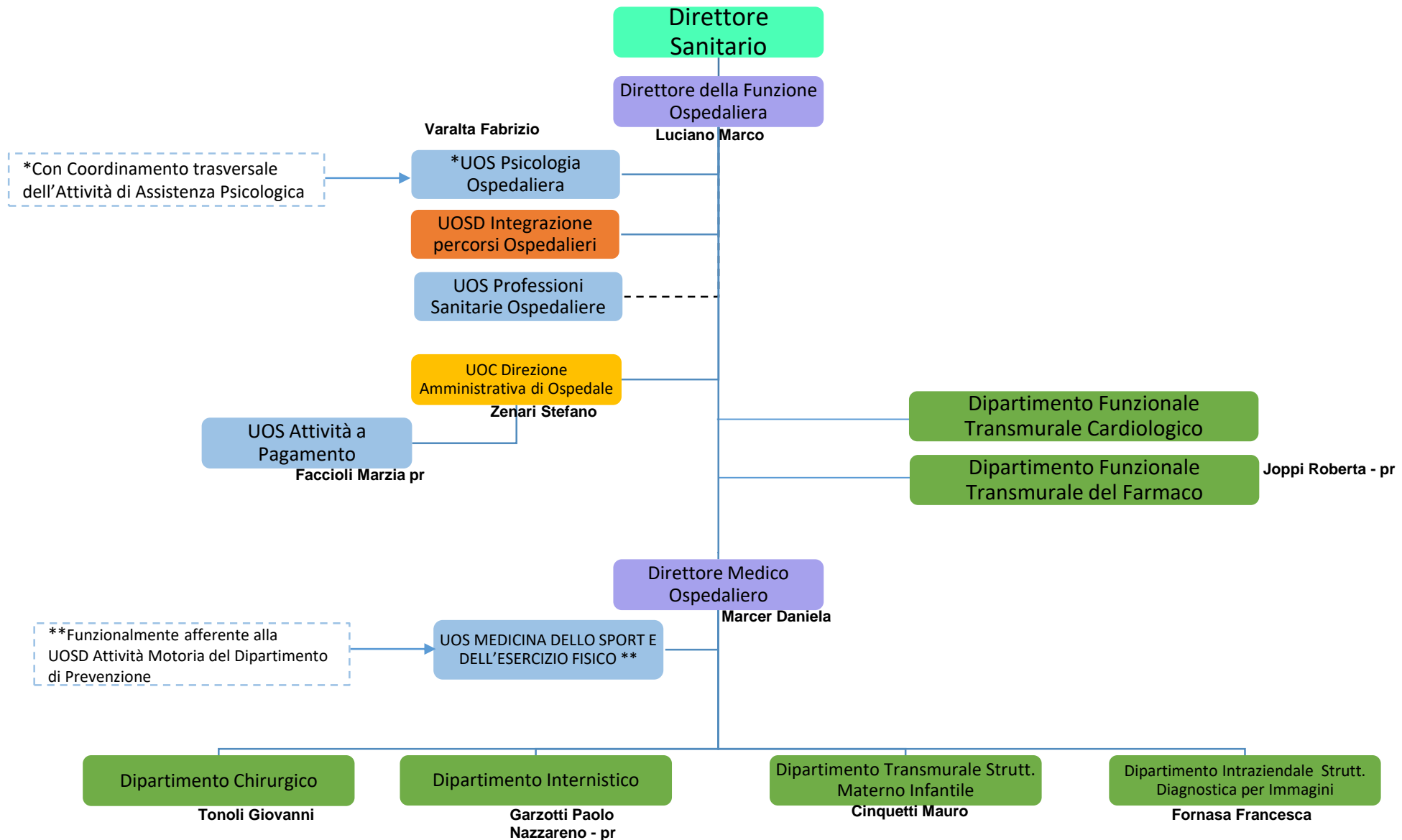

PRESIDIO OSPEDALIERO VILAFRANCA DIPARTIMENTO CHIRURGICO

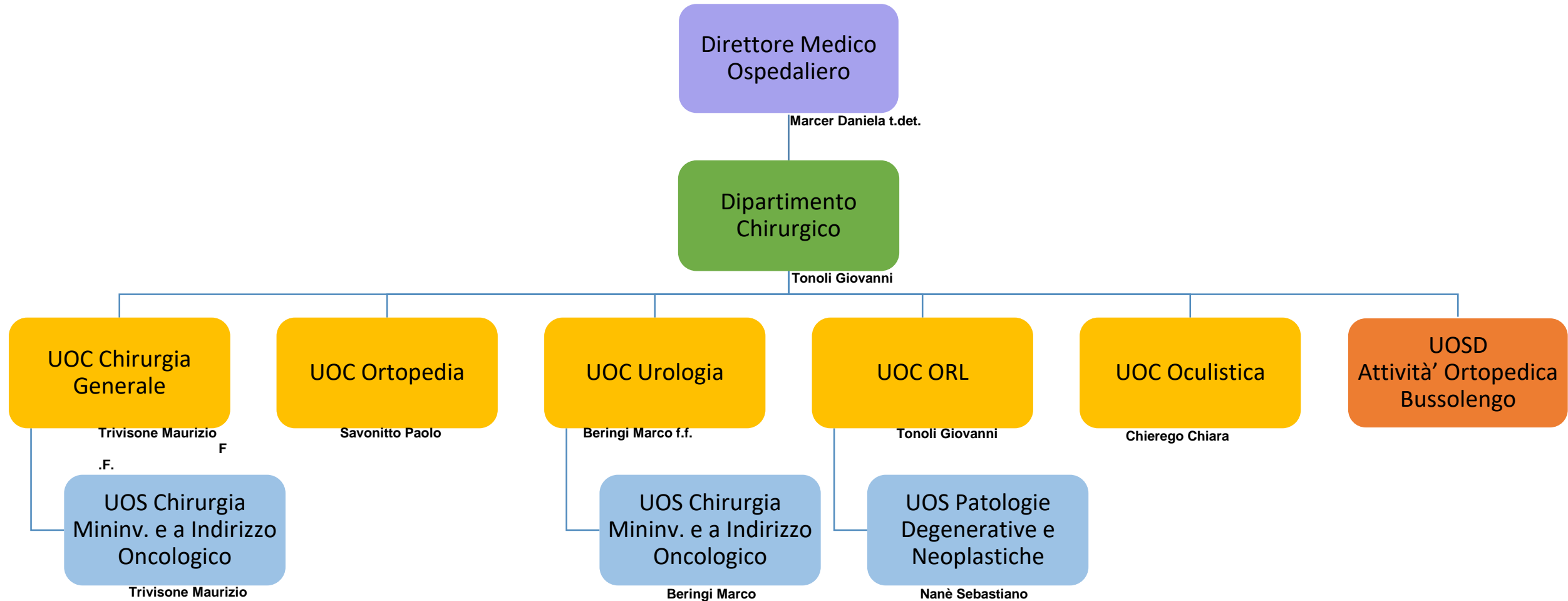

PRESIDIO OSPEDALIERO VILAFRANCA DIPARTIMENTO INTERNISTICO

Direttore Medico
Ospedaliero

Marcer Daniela t.det.

Dipartimento
Internistico

Garzotti Paolo
Nazzareno - pr

UOC Medicina
Generale
Villafranca

Garzotti Paolo
Nazzareno

UOC Medicina
Generale
Bussolengo

Corrà Luigi

UOC Cardiologia

Zanotto Gabriele

UOS Syncope Unit

Gallo Antonio
pr

UOC Geriatria

Grezzana Matteo

UOSD Nefrologia e
Dialisi

Gammaro Linda -
sc

UOC Pneumologia

Tognella Silvia - F.F.

UOS Fisiopatologia
Respiratoria

UOC Neurologia

De Togni Laura

UOS Centro
Decadimento
Cognitivo e Demenze

UOSD
Gastroenterologia

Lomonaco Lorenzo

DIPARTIMENTO TRANSMURALE STRUTTURALE MATERNO INFANTILE *

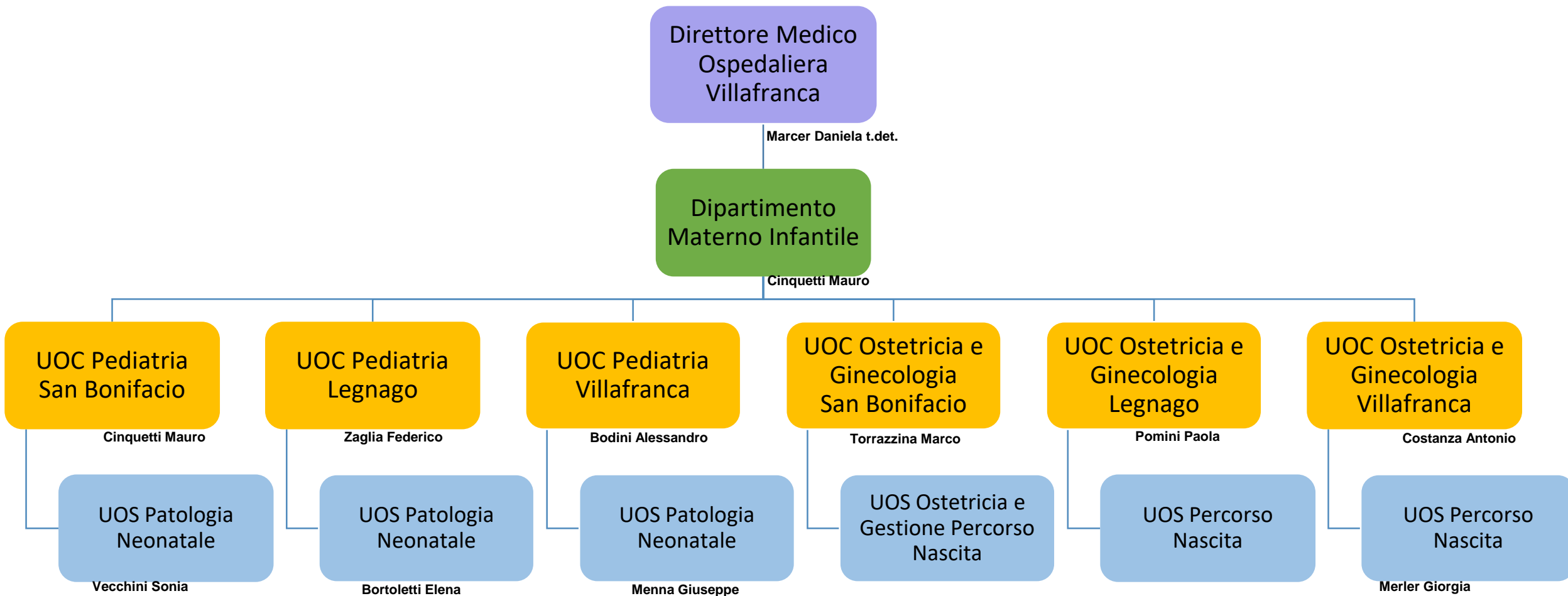

*Funzionalmente collegato con le UU.OO.CC. Infanzia Adolescenza e Famiglia, Consultori dei Distretti e le Cure Primarie

DIPARTIMENTO INTRAZIENDALE STRUTTURALE DIAGNOSTICA PER IMMAGINI

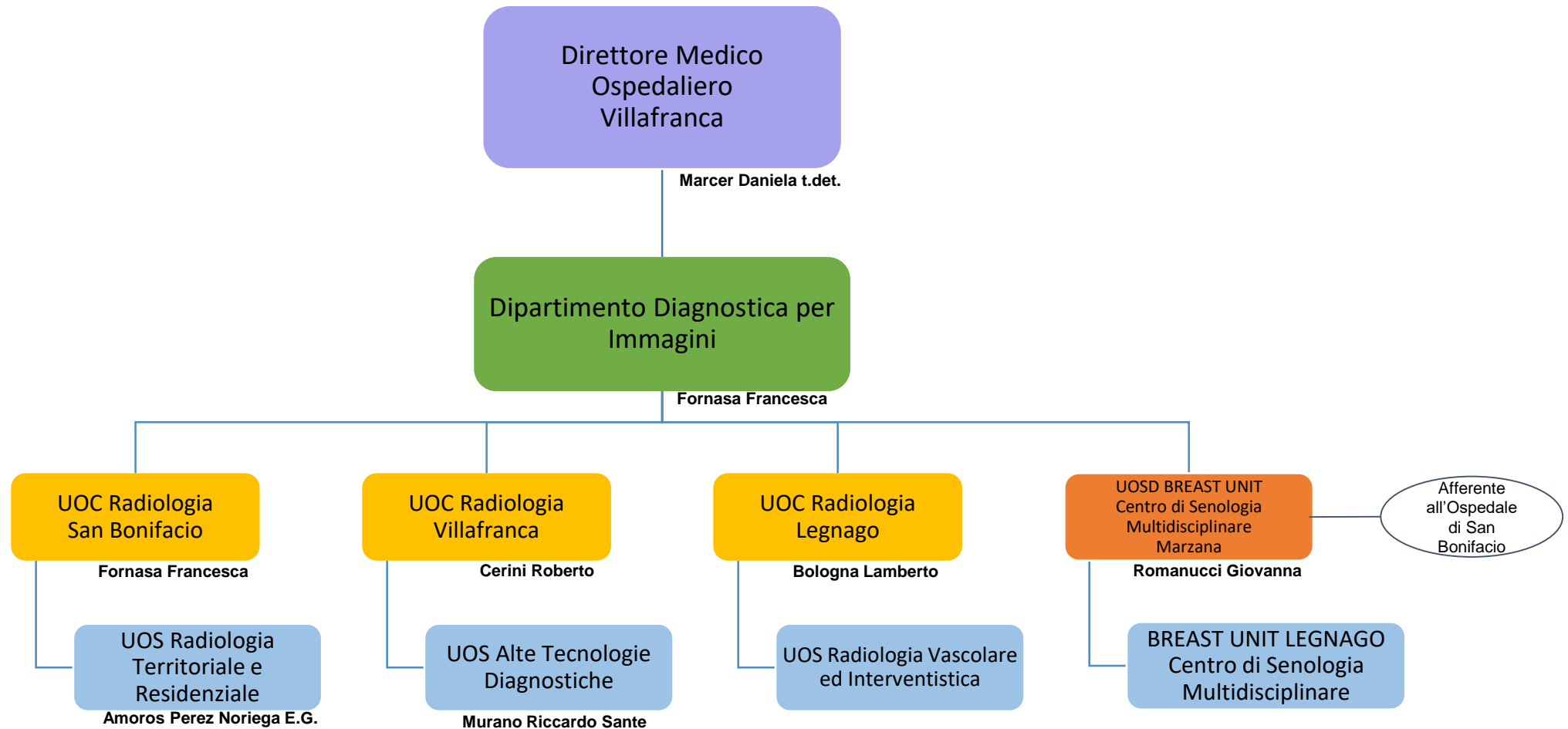

DIPARTIMENTO TRANSMURALE *FUNZIONALE* DEL FARMACO

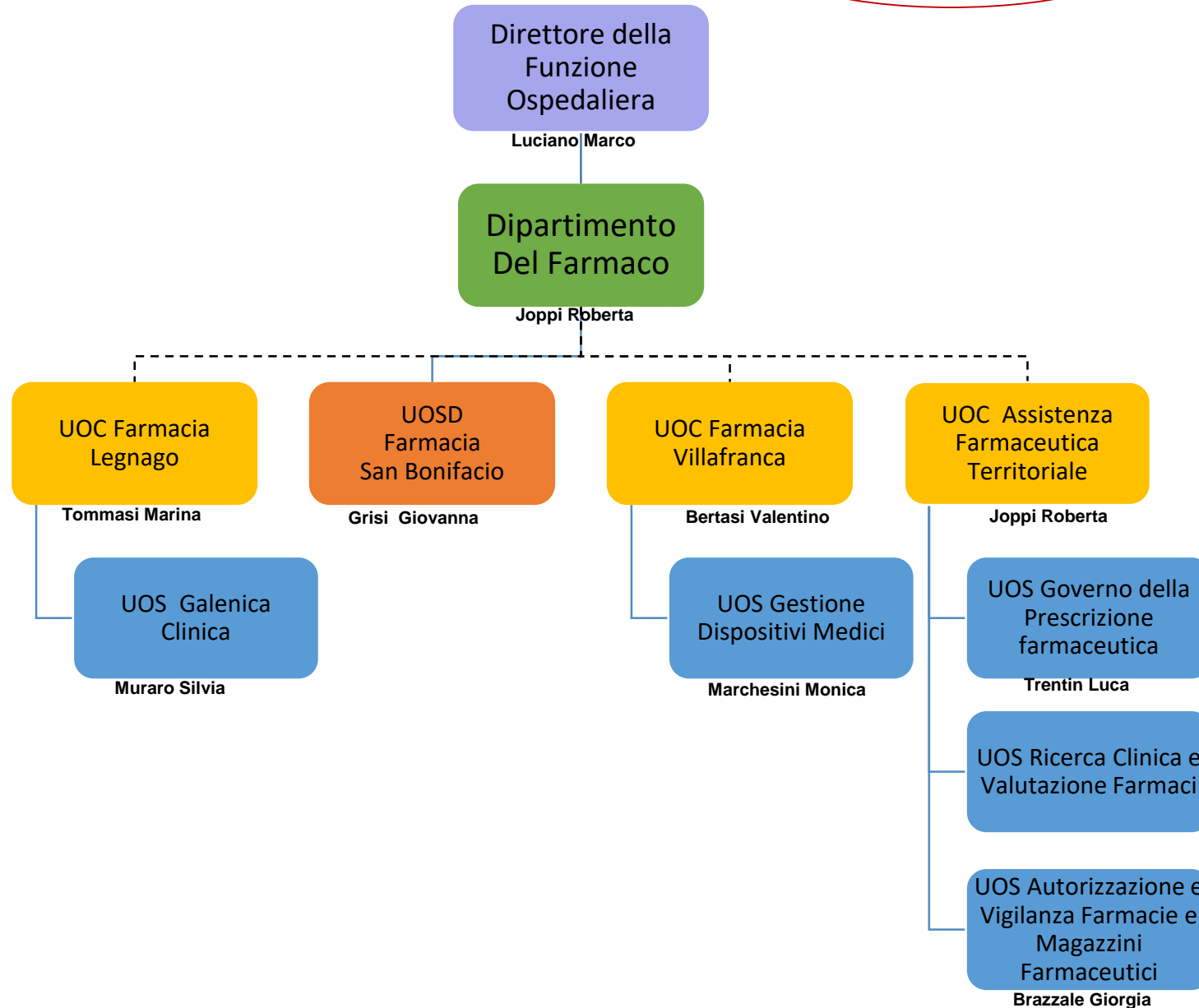

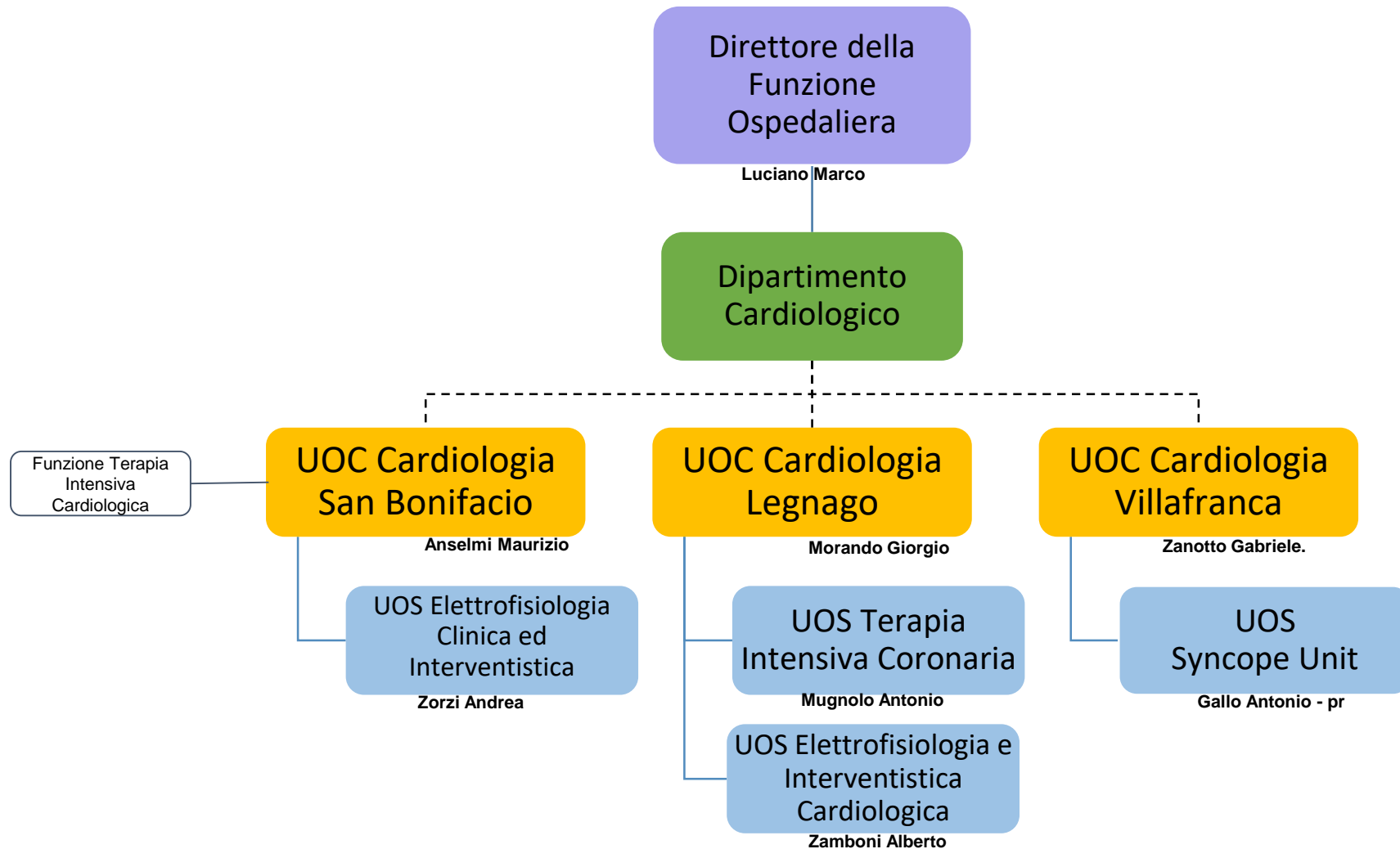

DIPARTIMENTO SALUTE MENTALE

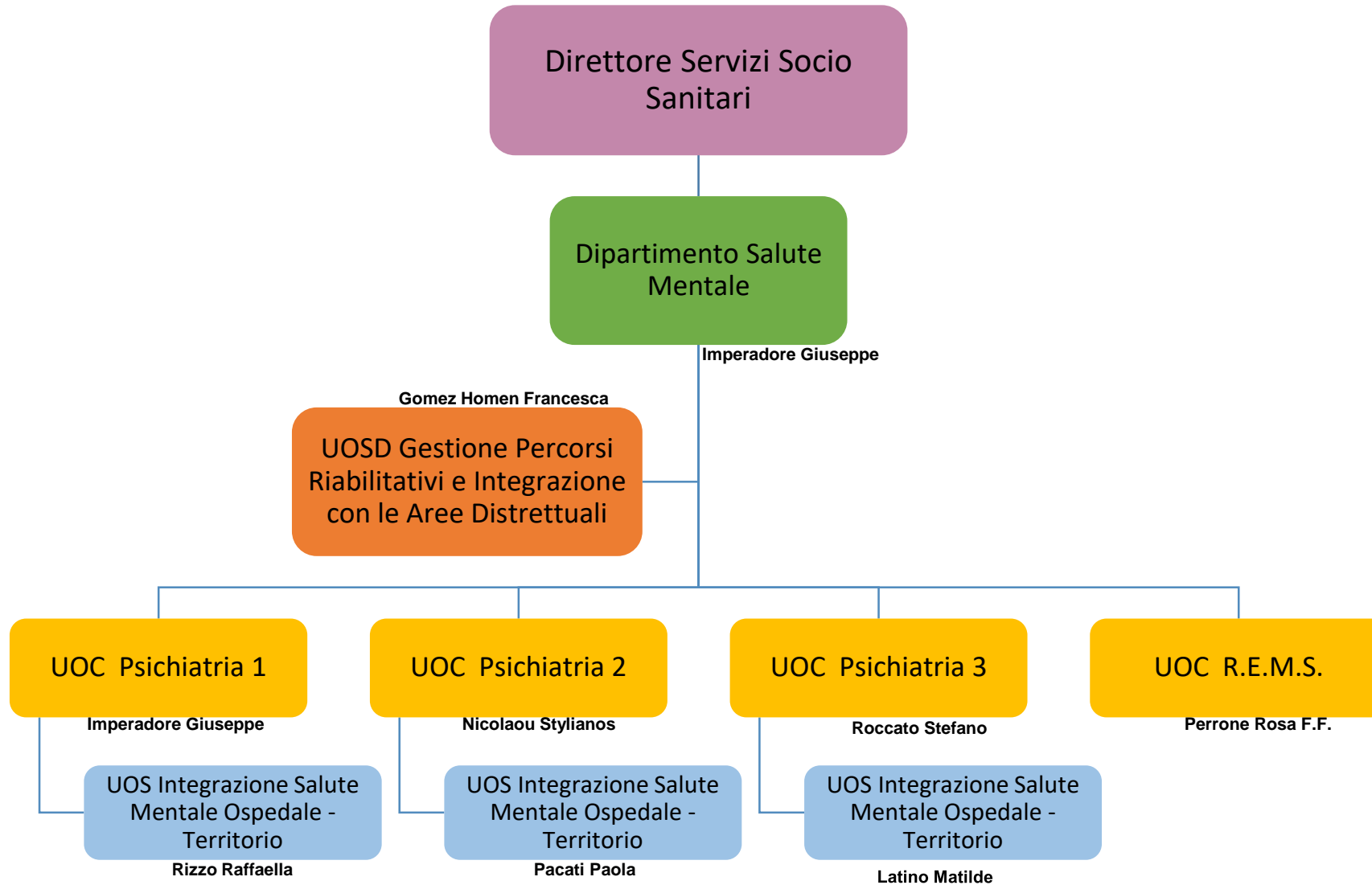

DIREZIONE DELLA FUNZIONE TERRITORIALE

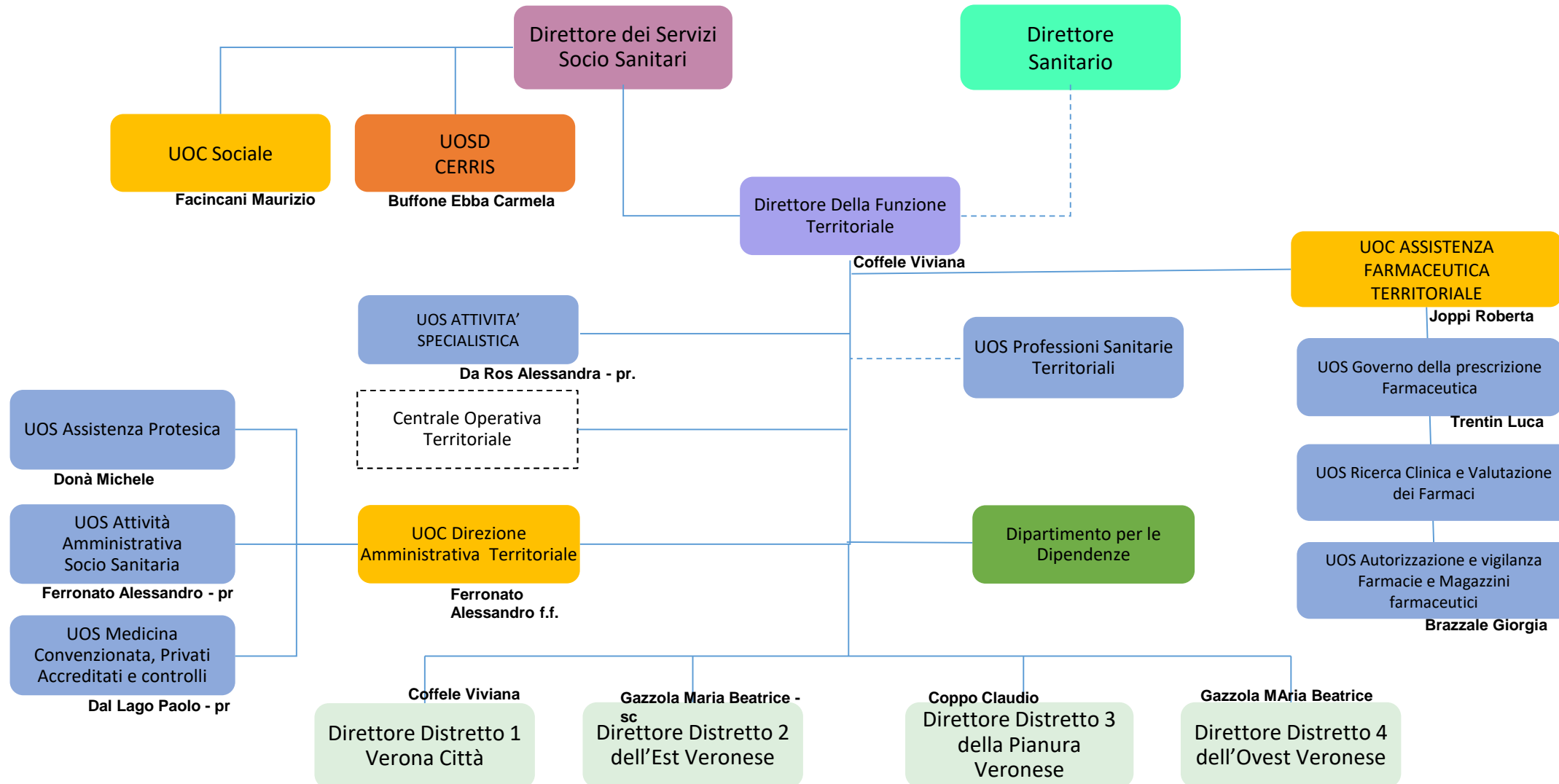

ARTICOLAZIONE DISTRETTI

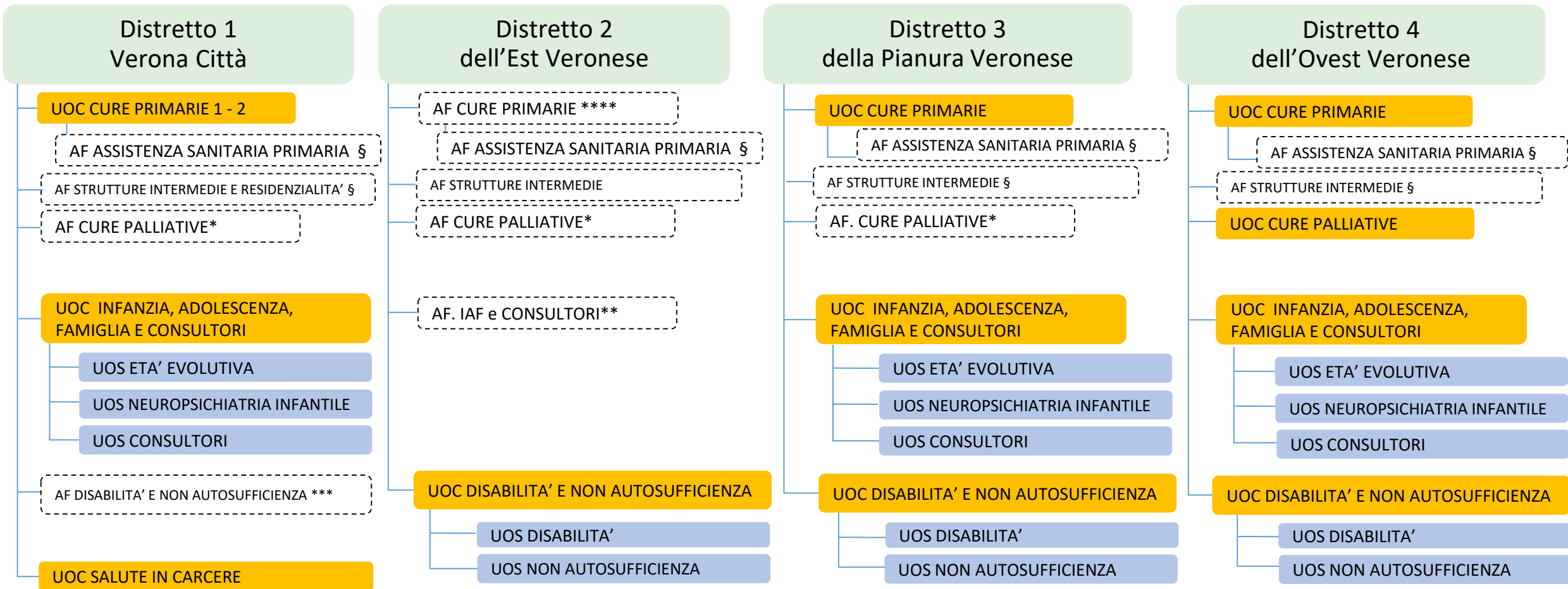

* Dipendenza Gerarchica da UOC Cure Palliative e Funzionale da Direttori dei Distretti
 ** Dipendenza Gerarchica da UOC IAF Distretto 1 e Funzionale da Direttore Distretto 2
 *** Dipendenza Gerarchica da UOC Disabilità Distretto 2 e Funzionale da Direttore Distretto 1
 **** Dipende Gerarchicamente Dal Direttore Uoc Cure Primarie E Funzionalmente Dal Direttore Di Distretto 2
 § Dipendono Gerarchicamente Dal Direttore Uoc Cure Primarie Funzionalmente Dal Direttore Di Distretto
 §§ Afferisce funzionalmente a Referente per l'ATSM della UOC Psichiatria B-DAI di Neuroscienze dell'Azienda Ospedaliera Universitaria Integrata di Verona

ARTICOLAZIONE DISTRETTI 1 / 2

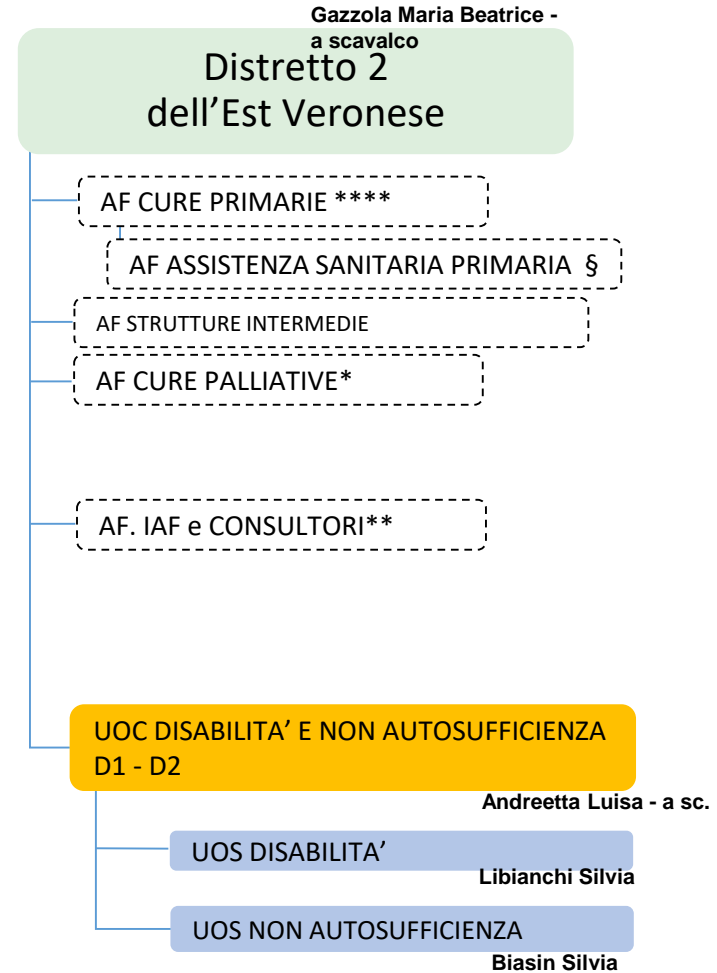
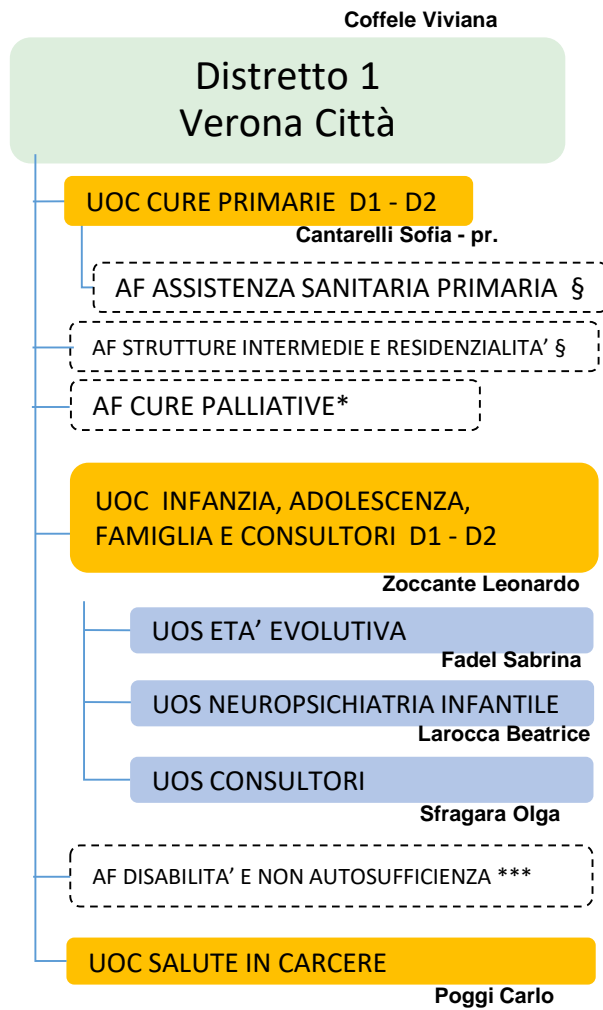

ARTICOLAZIONE DISTRETTI 3 / 4

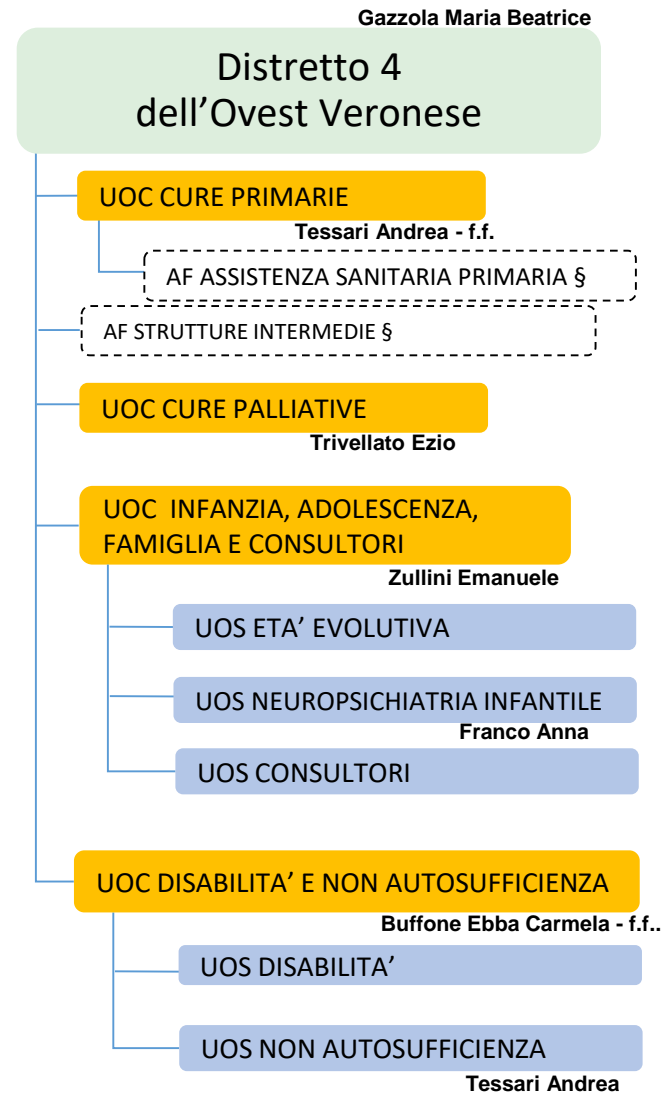
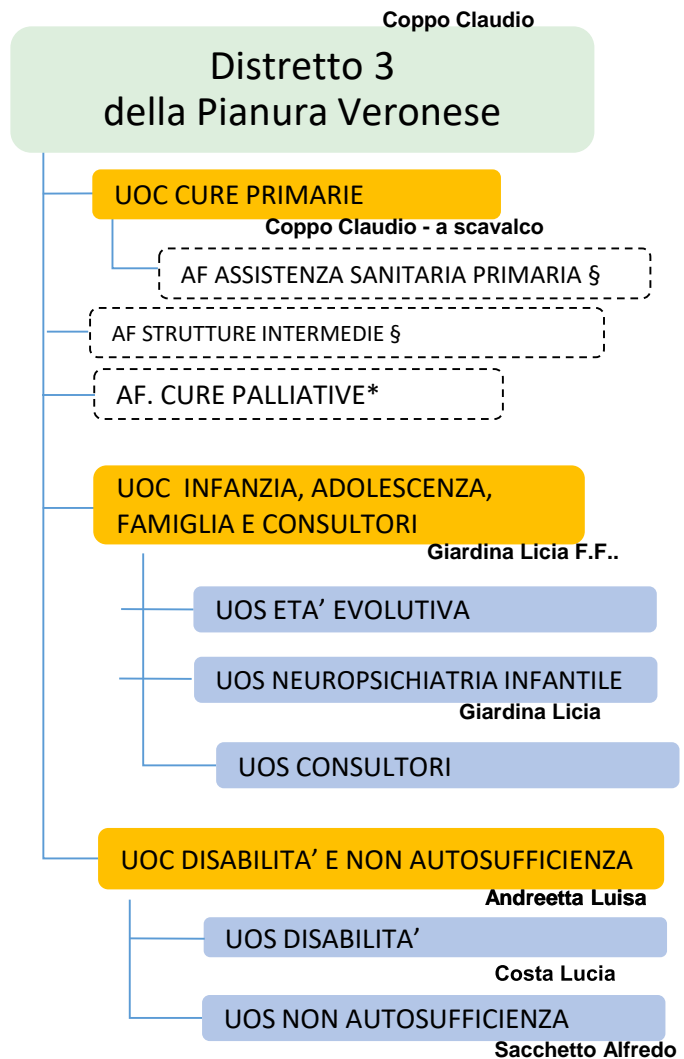



DIPARTIMENTO PER LE DIPENDENZE

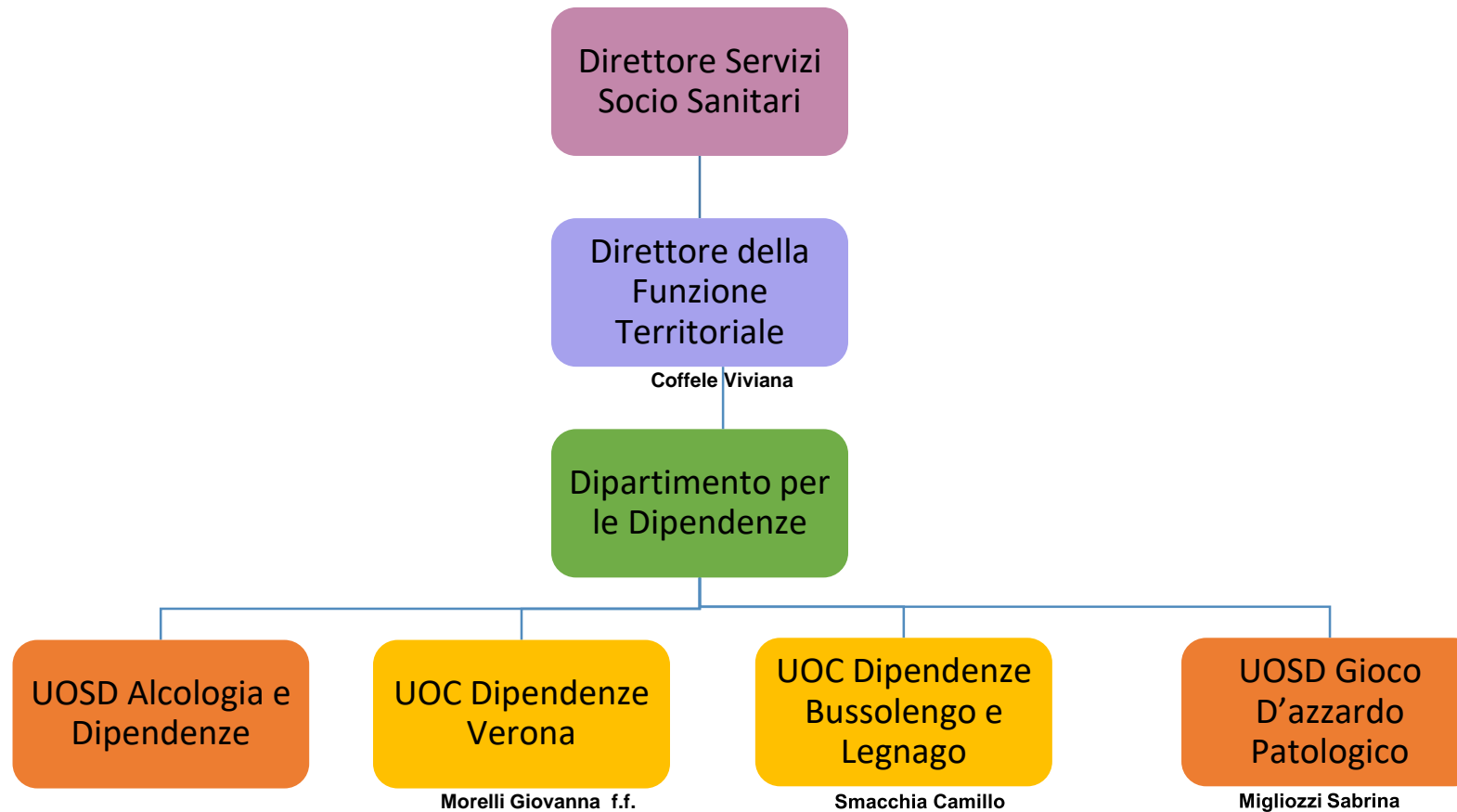

DIPARTIMENTO DI PREVENZIONE

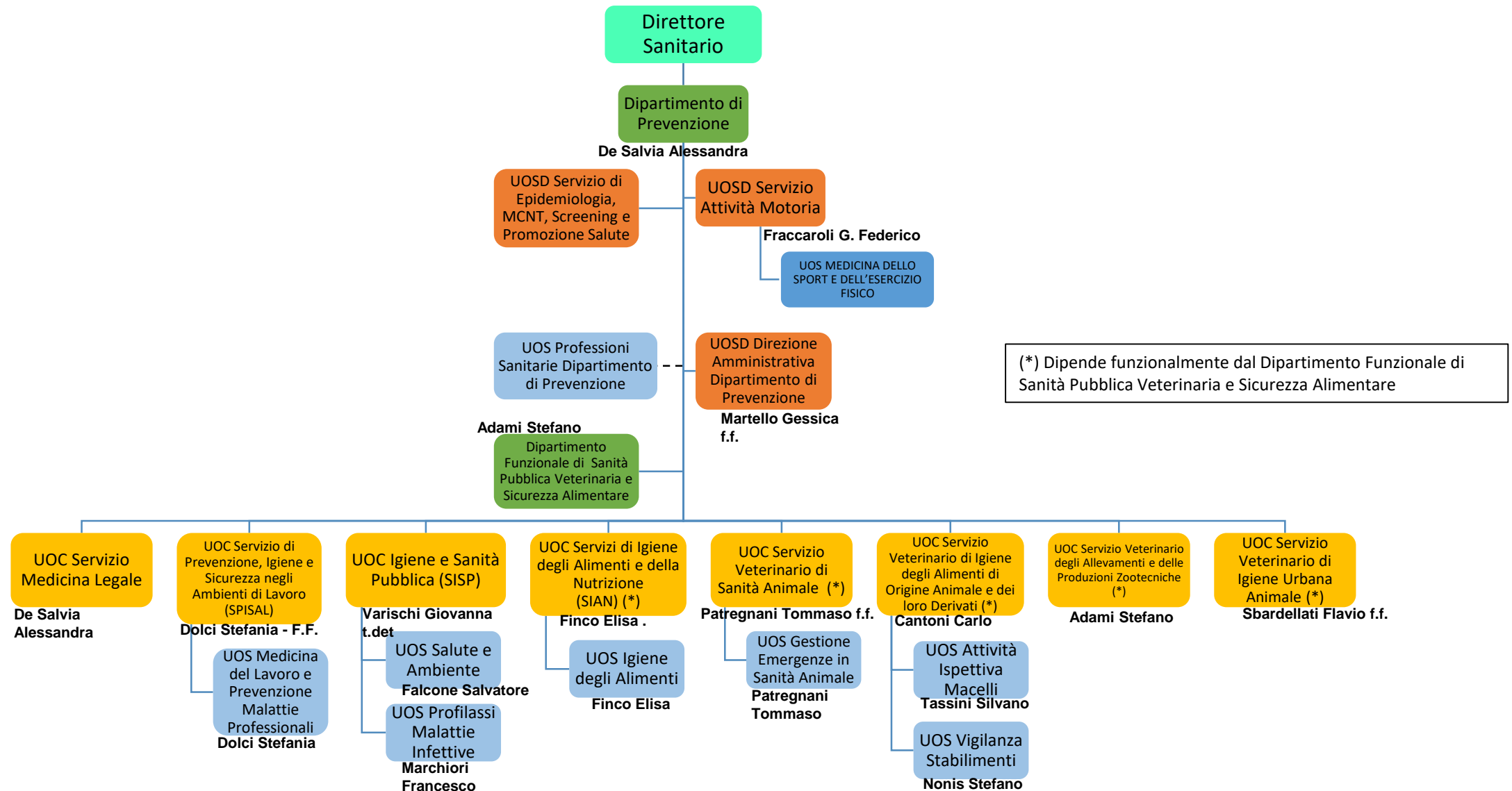

UOC DIREZIONE PROFESSIONI SANITARIE

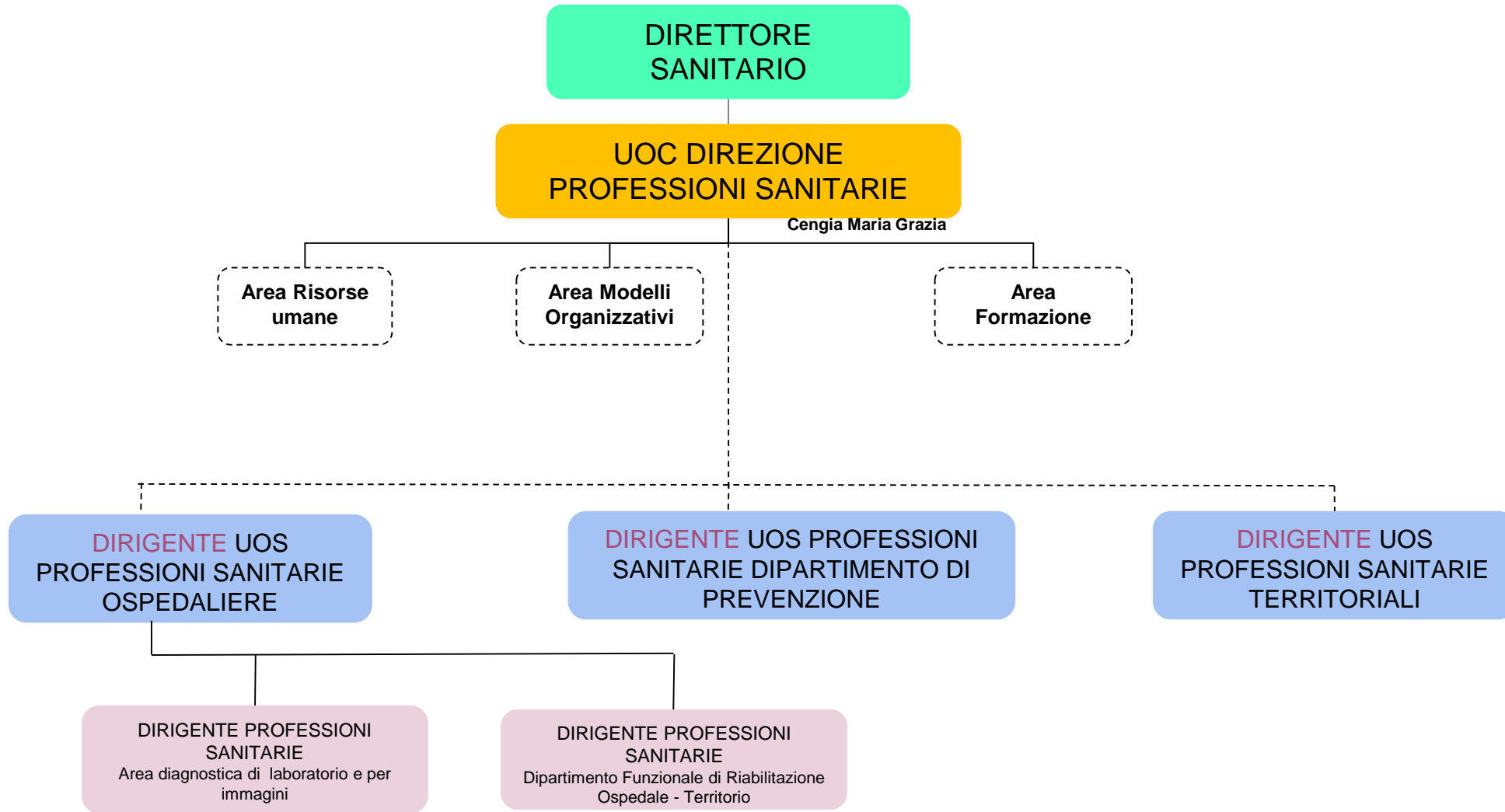

REGIONE DEL VENETO



ULSS9
SCALIGERA

Sede Legale

VERONA - 37122 Via Valverde, 42

DISTRETTO 1
VERONA CITTÀ

sede di **Verona**
37122
Via Poloni, 1

Verona

• 1° Circonscrizione:

Città Antica,
Cittadella,
San Zeno,
Veronetta.

• 2° Circonscrizione:

Avesa,
Borgo Trento,
Parona,
Ponte Crencano,
Quinzano,
Valdoneya.

• 3° Circonscrizione:

Basson
Borgo Milano,
Borgo Nuovo,
Chievo,
Quartiere Navigatori,
San Massimo
Saval,
Stadio.

• 4° Circonscrizione:

Golosine,
Madonna di Dossobuono
Santa Lucia,

• 5° Circonscrizione:

Borgo Roma,
Cà di David.

• 6° Circonscrizione

Borgo Trieste,
Borgo Venezia,
San Felice Extra.

• 7° Circonscrizione

Madonna di Campagna,
Porto San Pancrazio,
San Michele.

• 8° Circonscrizione

Marzana,
Montorio,
Mizzole,
Quinto,
Poiano,
S. Maria in Stelle.

Bosco Chiesanuova

Buttapietra

Castel d'Azzano

Cerro Veronese

Erbezzo

Grezzana

Roverè Veronese

San Giovanni Lupatoto

S. Martino B. Albergo

DISTRETTO 2
DELL'EST VERONESE

sede di **San Bonifacio**
37047
Via Circonvallazione, 1

Albaredo d'Adige

Arcole

Badia Calavena

Belfiore

Caldiero

Cazzano di Tramigna

Cologna Veneta

Colognola ai Colli

Illasi

Lavagno

Mezzane di Sotto

Montecchia di Crosara

Monteforte d'Alpone

Pressana

Ronca

Roveredo di Guà

San Bonifacio

San Giovanni Ilarione

San Mauro di Saline

Selva di Progno

Soave

Tregnago

Veronella

Vestenanova

Zimella

DISTRETTO 3
DELLA PIANURA
VERONESE

sede di **Legnago**
37045
Via C. Gianella, 1

Angiari

Bevilacqua

Bonavigo

Boschi Sant'Anna

Bovolone

Casaleone

Castagnaro

Cerea

Concamarise

Gazzo Veronese

Isola Rizza

Legnago

Minerbe

Nogara

Oppeano

Palù

Ronco all'Adige

Roverchiara

Salizole

Sanguinetto

San Pietro di Morubio

Sorgà

Terrazzo

Villa Bartolomea

Zevio

DISTRETTO 4
DELL'OVEST VERONESE

sede di **Bussolengo**
37012
Via C. A. Dalla Chiesa

Affi

Bardolino

Brentino Belluno

Brenzone

Bussolengo

Caprino Veronese

Castelnuovo del Garda

Cavaion Veronese

Costermano sul Garda

Dolcè

Erbè

Ferrara di Monte Baldo

Fumane

Garda

Isola della Scala

Lazise

Malcesine

Marano di Valpolicella

Mozzecane

Negrar

Nogare Rocca

Pastrengo

Pescantina

Peschiera del Garda

Povegliano Veronese

Rivoli Veronese

San Pietro in Cariano

S. Ambrogio di Valpol. -

fraz. Domegliara

San'Anna d'Alfaedo

San Zeno di Montagna

Sommacampagna

Sona

Torri del Benaco

Trevenzuolo

Valeggio sul Mincio

Vigasio

Villafranca di Verona

REGIONE DEL VENETO



ULSS9
SCALIGERA

Sede Legale

VERONA - 37122 Via Valverde, 42

DISTRETTO 1
VERONA CITTÀ





COMUNI DISTRETTI AULSS9 SCALIGERA

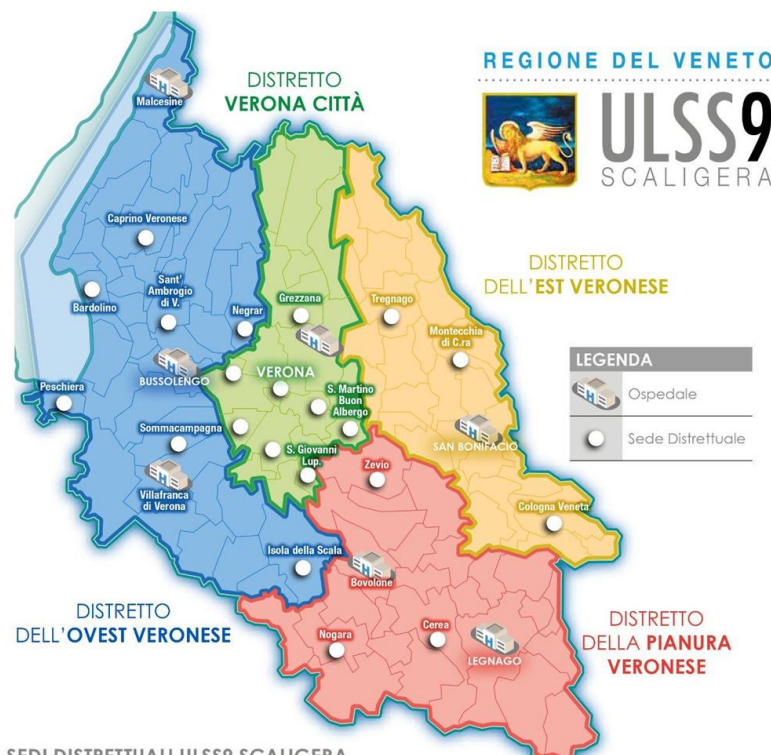

SEDI DISTRETTUALI ULSS9 SCALIGERA

Distretto 1 VERONA CITTÀ			Distretto 3 della PIANURA VERONESE		
GREZZANA	Piazza Bertani	045 807 5190	BOVOLONE	Piazzale Fleming - c/o Ospedale	045 6999519
S. GIOVANNI LUPATO	Via Belluno, 14	045 829 9811	CEREA	Via Monte Carega	0442 30500
S. M. BUON ALBERGO	Via Nazionale, 13	045 991 822	LEGNAGO	Via C. Gianella, 1 - c/o Ospedale	0442 622376
VERONA	Via Bengasi, 4	045 493 2111	NOGARA	Via Raffa - c/o Centro S.P.	0442 537823
	Via Campania, 1	045 815 7341	ZEVIO	Via Chiarenzi, 2	045 6068195
	Via del Capitol, 22	045 878 7777	Distretto 4 dell'OVEST VERONESE		
	Via Poloni, 1	045 807 5571	BARDOLINO	Via Gardesana Dell'Acqua, 9	045 6213100
	Via Valeggio, 39	045 950 655	BUSSOLENGO	Via C. A. Dalla Chiesa	045 6712451
Distretto 2 dell'EST VERONESE			CAPRINO VERONESE	Via Cappuccini, 34	045 6207198
COLOGNA VENETA	Via Rinascimento	0442 425 079	SANT'AMBROGIO DI VALPOLICELLA	Via Stazione, 7 - Franz. Domegliara	045 6864202
MONTECCHIA DI C.R.A.	Piazza Umberto, 1	045 613 8310	ISOLA DELLA SCALA	Piazzale Kennedy, 1	045 6648422
SAN BONIFACIO	Via Circonvallazione, 1 - c/o Osped.	045 613 8426	MALCESINE	Via Gardesana, 57	045 6589369
TREGNAGO	Via Massalongo, 7	045 780 8366	NEGRAR	Via Francia, 5	045 7501088
			PESCHIERA DEL G.	Via Milano, 2	045 7550046
			SOMMACAMPAGNA	Piazza Repubblica, 1	045 510300
			VILLAFRANCA DI V.	Via ospedale, 2 - c/o Ospedale	045 6338480

DISTRETTO 1 VERONA CITTÀ'

Verona - Bosco Chiesanuova – Buttapietra - Castel d'Azzano - Cerro Veronese – Erbezzo – Grezzana - Roverè Veronese - San Martino Buon Albergo - San Giovanni Lupatoto.

DISTRETTO 2 DELL'EST VERONESE

San Bonifacio - Albaredo d'Adige – Arcole - Badia Calavena – Belfiore – Caldiero - Cazzano di Tramigna - Cologna Veneta - Colognola ai Colli – Illasi – Lavagno - Mezzane di Sotto - Montecchia di Crosara - Monteforte d'Alpone – Pressana – Roncà - Roveredo di Guà - San Giovanni Ilarione - San Mauro di Saline - Selva di Progno – Soave – Tregnago - Velo Veronese – Veronella – Vestenanova - Zimella.

DISTRETTO 3 DELLA PIANURA VERONESE

Angiari - Bevilacqua – Bonavigo – Boschi Sant'Anna – Bovolone - Casaleone – Castagnaro – Cerea – Concemarise – Gazzo Veronese – Isola Rizza – Legnago – Minerbe – Nogara – Oppeano – Palù – Roverchiara – Ronco all'Adige – Salizzole – Sanguinetto – San Pietro di Morubio – Sorgà – Terrazzo – Villa Bartolomea – Zevio.

DISTRETTO 4 DELL'OVEST VERONESE

Affi – Bardolino - Brentino Belluno – Brenzone - Bussolengo – Caprino Veronese – Castelnuovo del Garda – Cavaion Veronese – Costermano sul Garda – Dolcè – Erbè – Ferrara Monte Baldo – Fumane – Garda Isola della Scala – Lazise – Malcesine – Marano di Valpolicella – Mozzecane – Negrar – Nogarole Rocca – Pastrengo – Pescantina – Peschiera del Garda – Povegliano Veronese – Rivoli Veronese – San Pietro In Cariano – Sant'Ambrogio di Valpolicella – Sant'Anna d'Alfaedo – San Zeno di Montagna – Sommacampagna – Sona – Torri del Benaco – Trenzuelo – Valeggio sul Mincio – Vigasio – Villafranca.